SUPER Famicom®

WC ワンダーライフスペシャル

すべての秘密がわかる!
完全攻略版

SUPER MARIO RPG™

FINAL EDITION

任天堂公式ガイドブック☆スーパーマリオRPG

Nintendo®

APE inc.

小学館

SUPER FAMICOM®

WC ワンダーライフスペシャル

すべての秘密がわかる!
完全攻略版

SUPER MARIO RPG™

FINAL EDITION

任天堂公式ガイドブック☆スーパーマリオRPG

Nintendo®

APE inc.

小学館

任天堂公式ガイドブック

SUPER MARIO RPG™

スーパーマリオ®RPG

完全攻略版

秘密のアイテム100%完全公開！
マップの謎を100%完全公開！
「スーパーマリオRPG」に隠された
トップシークレットのすべてがついに明らかになった！

contents
★もくじ

secrets of mario★マリオの秘密 3

マリオ秘密大全 4
ボーナスゾーン大公開 9
マリオなつかし同窓会 14
おもしろネタ大公開!! 16
10大ミニゲーム完全リスト 20
隠し宝箱完全公開!! 24
マリオRPG秘密の花園 28
パズル解法のテクニック 30

route of labyrinth★マップ編 33

本書の見方 34

The Coopa's Castle	クッパ城	34
Mario's House/The Mushroad	マリオの家・マッシュロード	36
The Town of Toadstool	キノコ城城下町	37
The Mushroom Castle	キノコ城	38
The Theives' Road	どろぼうロード	39
The Kinokero canal	キノケロ水路	40
The Wine River/The Lake Kerokero	ワイン川・ケロケロ湖	42
The Swamp of Kellows	ケローズ	43
Rose Town	ローズタウン	44
The Forest of Hanachan	ハナチャンの森	46
The Pipeline	パイプダンジョン	48
The Yoster Isl.	ヨースター島	50
The Town of Ducati	ドゥカティ	51
Ducati Mine	ドゥカティ炭坑	52
The Ducati Mountain	ドゥカティマウンテン	54
The Valley of Egha	イガ谷	55
The Bookie Tower	ブッキータワー	56
The Merry Marry Villege	メリー・マリー村	58
The Stardust Hill	星のふる丘	60
Ripple Town	リップルタウン	62
The Ocean	海	64
The Sunken Ship	沈没船 PART1	66
The Sunken Ship	沈没船 PART2	68
The Country Road	カントリーロード	70
The Berom Shrine	ベローム神殿	72
Monstown	モンスタウン	74
The Beans Valley	ビーンズバレー	76
The Clown Casino	クラウンカジノ	78
The Vinery	豆の木	79
The Kingdom of Marshmallow	マシュマロ国	80
The Marshmallow Palace	マシュマロ宮殿	82
Barrel Volcano	バーレル火山	84
The Coopa's Castle	クッパ城	86
The Trial Course	クッパ迷宮	88
The Weapons' World	武器の世界	90
The Factory	武器工場	92

database★データ編 93

敵キャラリスト 94
敵キャラリスト（ボス） 100
ショップリスト 104
魔法リスト 107
武器リスト・アクセサリーリスト 108
防具リスト 109
道具リスト 110
イベントアイテムリスト 111

1
secrets of mario
秘密編

エンディングを見ただけでは、
「スーパーマリオRPG」は終わらない！
取り残していたすごいアイテムや、
見そこなったら、ちょっぴりくやしいイベントの数かず、
全部まとめて、教えてあげましょう！

マリオ秘宝大全（ひほうたいぜん）

秘密のスペシャルグッズ大紹介！

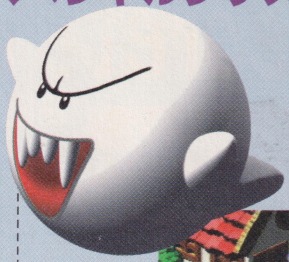

攻略をラクチンにするいろんなアイテム。どうやったら、とれるのか？そのすべてを教えてあげよう。

レイホーのおふだ

▲ローズタウン（44ページ）に入ってすぐ！目の前の看板を調べると、手に入るぞ。

1 ゆうれいくんしょう

74ページ◆モンスタウン

●オバケがくれたおくりもの

モンスタウンにあるベッドだけの部屋で、眠ってみよう！　カロン、テレサ、レイホー。3びきのオバケがやってくるぞ。かれらは、マリオワールドに「カロンのおふだ」、「レイホーのおふだ」、「テレサのおふだ」を隠したと教えてくれる。

隠し場所は写真の通り！　全部見つけたら、もう一度、この部屋で眠ってみよう。防御力と魔法防御力を2倍にしてくれる「ゆうれいくんしょう」がもらえるよ。

テレサのおふだ

▲ヨースター島（50ページ）。ヨッシーレースのゴール。「O」と「A」の間にある。

カロンのおふだ

▲マリオの家（36ページ）のベッドは緑色。ここを調べてみよう！

▲目をさましたときに、マリオがアクセサリーのところに「ゆうれいくんしょう」を装備しているぞ。

2 ひまんパタこうら

42ページ◆ローズタウン

●これがマリオの最強武器!?

モンスタウンで、ネズミから「ローズタウンにおもしろいおじさんがひっこしてきた」と聞いたら、ローズタウンにいってみよう。　町の奥に新しい道ができて、おじさんの住む家に通じているぞ。おじさんの名前はプランター。よく育つ「たね」と「ひりょう」を探してる。

写真の場所で、「たね」と「ひりょう」を見つけたら、急いでプランターにとどけてあげよう。植木鉢から芽がでて、空にのびていく。家の外からよじのぼっていこう。

雲のうえにある、ふたつの宝箱に「ひまんパタこうら（武器）」と「ひまんパタこうら（防具）」があるぞ。

▲ビーンズバレー（76ページ）でクィーンフラワーをやっつけたあと、トンダリヤがおとしていくよ。

▲植木鉢から芽がのびていく！　外からのぼっていこう。

▲マシュマロ国（80ページ）。雲のはっしこ、歩いていける道があった！

▲なんと、トンダリヤがいるぞ！　話しかけると、「ひりょう」をくれる。

▲宝箱の中には「ひまんパタこうら」が入っているぞ。

3 ソプラノカード アルトカード テナーカード

42ページ◆ケロケロ湖

●お得な割引カードです！

ケロケロ湖のカエルコイン交換所。ここでは、カードがあれば、いろんなアイテムを割引価格で買えるんだ。

メロディベイにいる、キノコフスキーに新しいメロディを教えてあげよう。何度か教えてあげると、そのたびに新しいカードをくれるよ。

ソプラノカード ▲最初のメロディは、ソ・ラ・ミ・レ・ド・レ・ド・レ！

アルトカード ▲ドゥカティをクリアしたら、ミ・ド・ソ・ド・レ・ラ・シ・ド！

テナーカード ▲モンスタウンにいったら、ラ・シ・ド・レ・ソ・ド・レ・ミ！

4 ジャンパースカーフ スーパージャンパー

74ページ◆モンスタウン

●これこそマリオの勲章だ！

マリオがジャンプ技を使ったときに、連続何回跳べるかな？

モンスタウンには、その記録を教えてくれるハイイヌレッドがいるぞ。

ハイイヌレッドは連続30回ジャンプの記録で、アクセサリーの「ジャンパースカーフ」をくれ、連続100回ジャンプの記録で、最高の防具、「スーパージャンパー」をくれるよ。

5 ふしぎなたまご ひつじのゆうわく ひつじのしょうどう

51ページ◆ドゥカティ

●びっくり！ 成長するアイテム！

ダイナとマイトを救出したら、掘りだしもの屋にいってみよう。おもしろいアイテムをいろいろ売ってくれるけど、「ふしぎなたまご」は、お買い得だ。

ピーチに「ラブラブリング」（メリー・マリー村で発売中）を装備させていたら、戦闘中、「ふしぎなたまご」を10回使ってみよう。敵いっぴきを消してしまえる「ひつじのゆうわく」に変化するぞ。さらに、「ひつじのゆうわく」を48回使えば、戦闘中のすべての敵を消してしまえる「ひつじのしょうどう」が手に入る。

◀戦闘中、「ふしぎなたまご」は使い続けると、「ひつじのゆうわく」にチェンジ！

▲さらに、「ひつじのゆうわく」を使い続けると、「ひつじのしょうどう」になる。

▲「ひつじのしょうどう」は強力アイテムだ。でも、経験値やコインは入らない。

6 ラッキージュエル

51ページ◆ドゥカティ

●いつでも「ヨッシーの卵あて」チャンス

掘りだしもの屋で売っている「ラッキージュエル」は便利なアイテム。戦闘中これを使えば、いつでも好きなときにラッキーフラワーをだせる。つまり、戦闘後、「ヨッシーの卵あて」ができるってことだ。

コインをたくさん持ってる敵と戦うときは、迷わず使ってみよう。でも、10回使うと、なくなってしまうよ。

7 フライパン

51ページ◆ドゥカティ

●ピーチの最強武器はここに！

ピーチ姫が使える武器のうち、もっとも強力なものが、ドゥカティの掘りだしもの屋に売っている。

その名も「フライパン」！　思いっきりふりまわして、敵をやっつけてしまおう。

8 ハンマー

62ページ◆リップルタウン

●おなじ名前でもちょっとちがう！

リップルタウンの武器屋で売っている「ハンマー」は、ほかの「ハンマー」とはちょっとうぞ。

戦闘中にうまくタイミングがきまれば、ラッキーフラワーをだして、「ヨッシーの卵あて」が、できるんだ。攻撃力は弱いけど、コインかせぎにもってこいだね。

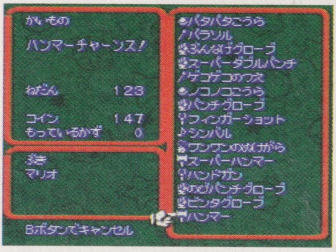

9 ジャッキーベルト

74ページ◆モンスタウン

●免許皆伝の黒帯伝授！

モンスタウンの崖の上には、ジャッキーが道場を開いている。

ここでジャッキーと試合をしてみよう。ジャッキーに合計３回勝てれば、強力なアクセサリー「ジャッキーベルト」をもらえるぞ。

ボーナスゾーン大公開!!

カエルコインやフラワーをとり放題！

ビンボーなんて、さようなら！　マリオワールドのいたるところにあるラッキーなボーナスゾーンを紹介しよう。すべてをチェックすれば、フラワーポイントや、カエルコインなどたっぷりかせげるはずだ。

▶何度も何度もドッスンの話を聞く！

1 ようこそ！　宝の部屋へ

72ページ◆ベローム神殿

まず、モンスタウンにいって、ドッスンと何度も話をしてみよう。話すたびにドッスンは、町をゆらすけど、その震動で、外にあるカギがおっこちるぞ。

部屋の外にでて、この「しんでんのカギ」をとったら、ベローム神殿にむかえ！　ふたつ目のおみくじを引いて、「ん～、もう　ねるじかんなんだから　じゃましないで　ほしいんだな～」とでたら、大成功！（もし、ダメだったら、ほかの部屋に進み、もう一度引きなおそう）

そのままエレベータをおりて、宝の部屋にいこう。入口で寝ぼけているベロームに「しんでんのカギ」を食べさせたら、ベロームは消えてしまう。これで部屋のなかにある宝はとり放題だぞ。

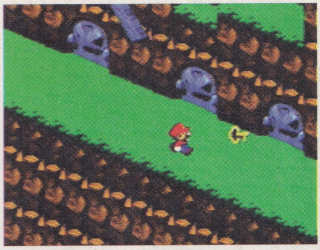

▲外に「しんでんのカギ」が落ちている。

◀ここで、おみくじを引くんだ！

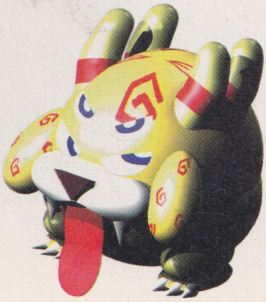

▶ベロームに「しんでんのカギ」を食べさせよう。

2 おみくじのなぞにせまるのだ！

72ページ◆ベローム神殿

ベローム神殿の最初のおみくじ！　どの順番で像をたたいたかで、つぎの部屋の中身が変化する。

そのすべてを教えちゃおう！

下の説明の中で、「%」と確率がでているものは、おみくじを引くたびにアップしていき、最終的には100%まで、あがっていくぞ。でも、ベローム神殿の外にでれば、もとの確率にもどるからね。

1 左→中→右

「おいしいたべものが　でてくる」

★宝箱：キノコ（50%）／ヨッシーのクッキー

2 左→右→中

「おいしいおやつが　まっている」

★宝箱：ヨッシーのクッキー

3 中→左→右

「まっているのは　たくさんの　おともだち」

★宝箱：ハイイヌドライ３びき

4 中→右→左

「かわいい　おともだちと　あそべる」

★宝箱：トンダリア１びき（５６%）／ハイイヌドライ３びき

5 右→左→中

「めずらしいものを　みつけて　うれしい」

★宝箱：カエルコイン（35%）／コイン100枚

6 右→中→左

「いいものを　みつけて　うれしくなる」

★宝箱：コイン100枚

3 強力スター売ります！

70ページ◆カントリーロード

カントリーロードの地下で、ベローム神殿にいく直前のマップに、スペールが隠れているよ。スペールはスターの宝箱を400コインで売ってくれるというんだ。

スターがあれば、体あたりでどんどん経験値をかせげちゃう！　コインに余裕があれば買ってみよう。

スターを使ったあと、スペールはもっといいものを探してくるといって、消えてしまう。外にでてから、もう一度ここにくると、今度は800コインでスターを売ってくれる。２度目のスターは入ってくる経験値も多いぞ！

でも、ご用心！　もしもスペールのことばに「いらない」とこたえると、スペールは消えて、二度とあらわれなくなっちゃうからね。

▲コインを払えば、経験値が買えるようなもの。

▲スターをとったら、とにかくダッシュ！

4 宿泊記念のおみやげだ！

58ページ◆メリー・マリー村

メリー・マリー村にあるスイートルーム。一泊200コインととっても高いけど、サービス満点。

案内してくれたキノピオにちゃんとチップをあげておこう。そうすれば、翌日、キノピオにはなしかけ「満足した」というだけで、「スーパーキノコ」、「ウルトラキノコ」、「ふっかつドリンク」のどれかをもらえるぞ。また、下の表のような記念品ももらえるんだ。

泊まった回数	アイテム
1回	フラワーカプセル
3回	フラワーセット
5回	カエルコイン1枚
10回	カエルコイン1枚
15回	カエルコイン1枚
200回	カエルコイン20枚

▲これなら、高い料金でも大満足だね。

5 長老はうらんでいる……？

62ページ◆リップルタウン

沈没船をクリアして、リップルタウンにもどってきたマリオたち。しかし、カジオーの手下たちが、スターピースを渡せといってくる。もし渡さなければ、町の長老を……。

ここで、何度でも敵の要求をこばめるんだけど、あまりこばみすぎると、あとで長老からもらえるプレゼントが変わってしまうぞ。やさしいマリオは得をする!?

こばんだ回数	アイテム
0回	フラワーギフト
1回	フラワーセット
2回	フラワーカプセル
3回以上	1コイン

6 育てよ、ヨッシー！

50ページ◆ヨースター島

ピーチが仲間になったら、ヨースター島にいってみよう。卵からチビヨッシーが生まれてるぞ。ヨッシーを育てるために、「ヨッシーのクッキー」を食べさせよう。チビヨッシーは全部で21枚のクッキーを食べると、デブヨッシーに成長するんだ

クッキーを食べさせるときは、まとめてあげると、お得だよ。

デブヨッシーにクッキーを一度に10枚以上あげれば、「レッドヨッシーエキス」、「ヨッシーエキス」、「カタクナール」、「ツヨクナール」のうち、ひとつ入りの卵をうんでくれる。

また、一度に20枚以上あげれば、かならず、「レッドヨッシーエキス」をもらえる。

さらにクッキーを合計50枚以上あげると、「カエルコイン」をもらえるんだ。

▲食いしん坊のヨッシーにクッキーを食べさせよう。

7 出発前のプレゼント！

44ページ◆ローズタウン

ローズタウンに到着して、ハナチャンの森にいく前に、宿屋に泊ってみよう！

キノコ城からやってきた。キノピオが「フラワーカプセル」をくれるよ。

8 ただのキノコがフラワーカプセルに！

62ページ◆リップルタウン

リップルタウンに住んでいるキノコ大好きボーイ。せっかくキノコを買ってきて、食べさせてあげてるのに、けっこう文句をいってくる。

でも、怒っちゃダメだよ。いいキノコだったら、いろんなプレゼントをくれるんだ。

なかでもベストはフラワーカプセル。安いキノコが、いいものに変わるんだね。

9 おなじみマリオのふんづけ技！

ハナチャンとアントウォリアーは、モンスターのなかでも変わりダネ。ほかのモンスター同様、横からタッチすれば、戦闘になるんだけど、ジャンプして上から踏んづければ、戦闘にならずにコインを吐き出すんだ。しかも、着地なしで連続してジャンプすれば……。

46ページ◆ハナチャンの森

▲ハナチャン。連続10回踏めば、カエルコインをだす。

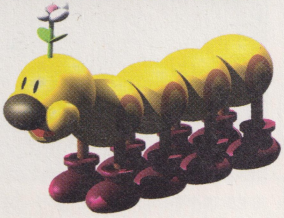

70ページ◆カントリーロード

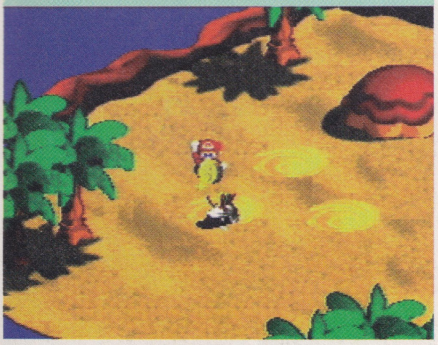

▲アントウォリアー。連続3回でカエルコイン！

10 わしを忘れちゃ、いや～ん？

42ページ◆ケロケロ湖

カントリーロード（70ページ）から入る隠し地下面は、キノケロ水路（40ページ）に通じている。ここで、とり残していた宝箱をパンチしよう。「コオロギようかん」が手に入る！

これはカエル仙人の大好物だ。急いで、ケロケロ湖にもっていこう。カエル仙人は感激して、カエルコインをなんと、10枚もくれるんだ。

▲隠し地下面から、キノケロ水路にやってきたマリオたち。「コオロギようかん」はここにある。

▲ケロケロ湖でカエル仙人に「コオロギようかん」を渡すと、かわりにカエルコインを10枚くれる。

マリオなつかし同窓会

よく知っているこの顔・あの顔

マリオワールドには、いろんな人が住んでいる!? どう考えても、ほかのゲームから迷いこんだとしか思えない人たち……。みんなにあってみよう。

1 こ、これはスクウェアの……。

なんと、二次元の世界からやってきた恐ろしいボスキャラがマリオと勝負する！

モンスタウン（74ページ）にいけるようになったら、ドゥカティの町（51ページ）で、「はなび」を買って、「ぴかぴかいし」と交換しよう。

「ぴかぴかいし」こそ、モンスタウンの封印されたとびらを開けるカギ、クリスタルなんだ！ これでとびらを開けたら、いきなりどこかで見たような画面にマリオたちが吸いこまれる。

さあ、待ち受けているクリスタラーと戦おう！なかなか手強い敵だけど、うまく勝てれば、攻撃力を1.5倍にする「クリスタルのおまもり」が手に入るぞ。

1

▲まず、ドゥカティで「ぴかぴかいし」を手に入れる。

2

▲モンスタウンにやってきた！ 封印された扉を開け。

3

▲な、なんと、どこかでみたような気がするやつが待ち受けているぞ。

2 三次元になったドンキーコング

クッパの城のパズル面（88ページ）には、マリオのデビュー作、「ドンキーコング」そっくりのマップがあるぞ！　奥行のある坂の上で、落ちてくるタルをよけて進もう。でも、戦う相手は、ドソキーユングだったりして……。

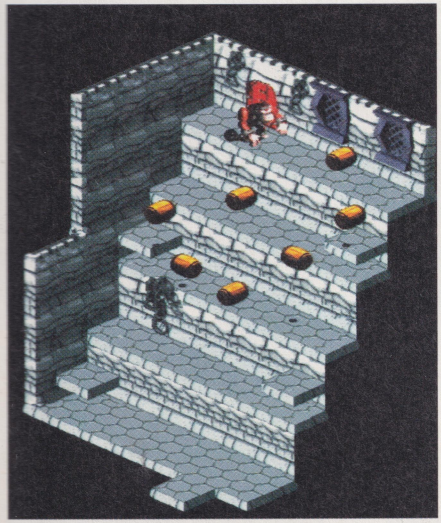

3 ショック！マリオの先祖がえり

ブッキータワー（56ページ）で、カーテンのある部屋に入ってみよう。マリオがカーテンの中を通ると、変身しちゃうぞ。ファミコン版「スーパーマリオブラザーズ」のときのマリオだ。

音楽もなつかしいあのメロディ。でも、この部屋から外にでようとすると、もとのマリオにもどってしまう。

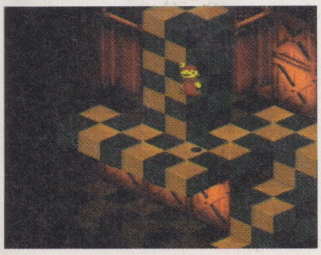

4 こんなところでお疲れね！

あちこちの宿屋には、おもしろい人が泊っていたりする。ほかのゲームから迷いこんできたのかな？お疲れのようだから、そっと寝かしてあげようね。

▲「ゼルダの伝説」の主人公、リンクが寝ている！　ガノンとの戦いに疲れたのかな？　ユミンパをやっつけてから、ローズタウン（44ページ）の宿屋にいけば、あえるよ。

▲「メトロイド」の主人公、サムス・アランがキノコ城内（38ページ）の客室に寝ている！　マリオがヤリドヴィッヒと戦ったあと、マシュマロ国にいくまで、ここにいるぞ。

5 いろんな夢をみましょうね

一泊30コインのマシュマロ国の宿屋さんで、追加で30コインを払えば、寝ているときにいろんな夢がみられるよ。夢は全部で4種類。戦いに疲れたら、ゆったり寝るのもいいもんだ。

おもしろネタを大公開!!

うれし、はずかし、びっくりイベント

1 やっぱりピーチとキスしたい!?

ブッキーに連れられ、メリー・マリー村（58ページ）で結婚式をあげさせられるピーチ姫。大騒ぎのなかで、４つのアクセサリーをなくしてしまった。アクセサリーのうち、３つはブッカーがもっている。そして、最後のひとつはブッキーの頭のうえだ。

さあ、急いで、探してあげよう。つぎつぎとついていくロウソクの数によって、そのあとのキスの相手が変わるんだ。

ついたロウソクが２本以下。やったね。ピーチとキス！

ついたロウソクが７本以上。クッパとブッキーのダブルキス！

ついたロウソクが５～６本。なんと、ブッキーとキス。

ついたロウソクが３～４本。げげ！　クッパとキス。

2 ドゥカティのわらしべ長者

ドゥカティでダイナとマイトを救出したら、アイテムをつぎつぎと交換していくわらしべ長者イベントができる。

ここで、「はなび」を５００コインで買えば、もっている個数により、エンディングが変わるんだ。打ち上がる花火の数が、五段階にふえていき、しかけ花火の絵柄が変わるんだ。お金があまったら、「はなび」を買っておこう！

●しかけ花火の絵柄

「はなび」の数	絵柄
0・1・2	キノコ
3・4	フラワー
5	スター

「はなび」を買ったら、それを「ぴかぴかいし」と、こどもに交換してもらう。「ぴかぴかいし」は「カルボクッキー」と交換。

「カルボクッキー」をもっていたら、バケツにのっている子どもにあげてみよう。2回に1回はカエルコインがもらえるよ。

もしも、もらえなくてもあきらめないでね。こどもが消えたら、バケツから「ワイン川下り」をプレイできるんだ。このときは、とったコインすべてを持ちかえれるよ。

「カルボクッキー」をこの子にあげてみよう。

ワイン川下りで、コインをまるごとお持ち帰り！

3 キノコになってこまっちゃう！

モンスタウン（74ページ）で、キノピオの三つ子が「キノコ」を売っている。この「キノコ」、よそで売っている「キノコ」とちょっと違う！

なんと戦闘中に使うと、マリオたちが、キノコになってしまう「キノコ（変身キノコ）」なんだ。うーむ。ややこしい。

まちがって使ったら、たいへんだね。買わずにすめばいいんだけど、見分け方はあるよ。リップルタウンでキノコ大好きボーイにみてもらうか。アイテムの一覧表で、後に入っているのが「変身キノコ」なんだ。

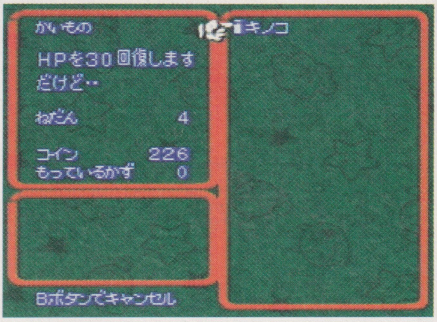

▲三つ子がおてつだいで売っているキノコにはご用心！

▲なんと戦闘で使うと、仲間がキノコになってしまう！

4 チーズ！ 記念写真だよ

メリー・マリー村（58ページ）では、いついても結婚式が開かれている。結婚式といえば、記念写真？ 結婚式場の横で、関係者のかたがたの間に入ってみよう。一緒に記念写真をとってもらえるぞ。

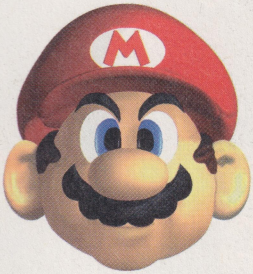

5 お代はからだで返してもらう

メリーマリー村の宿屋で、一泊200コインのスイートルーム。もしも、キノコスタンドを消して、続けて何泊もしたら、どうなるんだろう？

なんと、一泊100コインの延長料金をとられてしまうんだ。コインがあればいいけれど、もしもなければ、強制労働をさせられてしまうよ。一回100コインで、ほかのお客さんを部屋に案内しなければならないんだ。

▲え！　延長料金だって。そんなの聞いてないよ！

▲早くカジオーをやっつけなければならないのに……。ぐっすん。

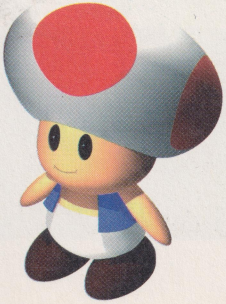

6 ピーチはダンスが得意です！

「スターのたまご」は戦闘中に、すべての敵に100のダメージをあたえられる、便利なアイテム！しかも、使ってもなくならない！　みんな踊りながら、これを使うんだけど、ピーチに使わせてみよう。スペシャルダンスを踊ってくれるぞ。

マリオはみ出し情報

1. メニュー画面で、LボタンとRボタンを押したまま、十字ボタンを押してごらん。背景の流れを変えられるよ。

2. メニュー画面で下→上→右→左→セレクト→スタート→セレクト→スタート→Bと押してみよう。キノピオが出てくるぞ！

3. セーブ画面で「ふるいセーブデータはきえます…」と出ているときに、10回以上「いいえ」と答えてから、「はい」を選ぶと、マリオがいろんなアクションを見せるよ。

10大ミニゲーム完全リスト

何度も遊べるミニゲーム一覧

カジオーをやっつけただけでは、ゲームは終わらない！　スーパーマリオRPGには、いくつものミニゲームが隠されてる。きみの挑戦を待ってるぞ。

1 カジノ

●場所：ビーンズバレーのさき（78ページ）
●遊ぶために必要なもの：ブリリアントカード
●賞品：カエルコインなど

くわしい入り方は78ページをみてね！　スロットマシンとブラックジャック、ふたつのゲームで、カエルコインを増やせるぞ。

ここにくる前に忘れずにセーブしておこう。そうすれば、負けてしまっても、セーブしたところからやり直せば、無傷でもういちど、チャレンジできるからね。

さらに、クラウンブロス（弟）には、何度も話しかけてみよう。「あっちむいてホイ」がプレイできる。勝てば、「レッドヨッシーエキス」・「キノコ」・「しなびたキノコ」・「カビはえキノコ」がもらえるんだけど、合計で百回勝てば、記念に「スターのたまご」がもらえるぞ！

▲「あっちむいてホイ」は運だけのゲームだ。もらえる賞品も「レッドヨッシーエキス」以外はあまりうれしくない。連射ボタンつきのコントローラをもっているのなら、十ボタンの右か左を押しっぱなしにして、Bボタンを連射するのもいい。それで、百回勝利記念の「スターのたまご」をもらえる。

▲1回10コイン。同じ絵柄が3つそろうと、カエルコインがもらえるよ。キノコ→フラワー→スターの順に絵柄が変わっていくから、絵柄をしっかり見て、少しだけ早めにボタンを押そう。とくに3つめの回転は速い。

◀カエルコイン1枚を賭けて遊ぶ。カードは1～10までの10種類。引ける確率はすべて同じだから、合計の数が2～14のときは1枚ひこう。18～21のときはストップするんだ。合計が15～17のときは要注意！　ディーラーが余計に2枚以上引いているときは、バーストを期待してストップをかけよう。

2 ばくれつカブトむし

●場所：キノコ城、ウインドウ画面（37ページ）
●遊ぶために必要なもの：買うときに500コイン、そのあとはただ。
●賞品：なし

ピーチが仲間に入ったら、キノコ城の宿屋にいってみよう。1回の奥にゲームボーイで遊んでいる男の子がいるけど、何度も話しかけると、遊んでいたゲームボーイを500コインと交換にゆずってくれる。

買ったあとは、ウインドウ画面に「ゲーム」と表示される。ここを選べばいつでも「ばくれつカブトむし」ゲームを遊べるんだ。

コウラは射たれると、爆発。それが連鎖反応を引き起こし、周囲のコウラをつぎつぎと壊していく。したがって、画面内にコウラをできるだけ多く出現させよう。ぎりぎりまでがんばれば、一気に高得点を稼げるよ。

◀「ばくれつカブトムシ」はとってもエキサイティングなシューティングゲームだ。

▶夢中になっている男の子に何度も話しかけると、ゆずってくれる。

3 ワイン川下り

●場所：キノケロ水路のさき（42ページ）
●遊ぶために必要なもの：30コイン
●賞品：カエルコイン1枚
　1回目は、60コインでもらえる。
　2回目以降は最高記録で変化する。
●最高の100枚をとったら、別にカエルコイン5枚がもらえる。

川下りでは、最高で100枚のコインがとれるよ。

まず、滝には36枚のコインがある。滝のコインは、かならず高いところにあるものからとっていくこと。もしも、上下の高さが同じで、左右に離れたコインがあるときには、近いほうからとること。穴に入る必要はない。

また、マリオを泳がせるBボタンは、ひたすら連打するよりも、0.3秒間隔くらいでリズミカルにたたこう。そうすれば、マリオが落ちにくいぞ。

さて、川下りでは下の図のようにコインがならんでいる。●のコインをめざして、タルを飛び移っていこう。このパターンがほぼ4回くりかえされるよ。ここでは、64枚のコインがとれる。

●●●●　○○○○　○●←スタート
○○　●●●●　●●●●　●●●●

最高記録のコイン数	カエルコインをもらえるコイン数
69以下	80
70〜79	75
80〜89	70
90〜99	60
100	50

4 クリボーたたき

●場所：パイプダンジョン（48ページ）
●遊ぶために必要なもの：1回（10コイン）
●賞品：最高記録＋2でカエルコイン
（2つめの最高記録時は、フラワーセット）

ポイントは、目移りさせないこと。まだ、慣れないうちは、どこかひとつだけ、土管を決めておき、そこに現われたクリボーだけを確実に踏めるように練習しよう。そこを百パーセント踏めるようになったら、もうひとつドカンを決める。4本の土管のうち、2本だけ、着実に踏めれば、高得点を狙えるはずだよ。

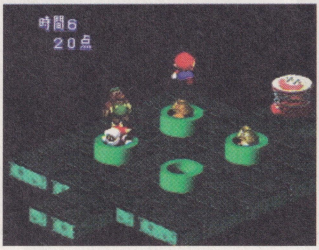

5 さかみちきょうそう

●場所：ブッキー坂（56ページ）
●遊ぶために必要なもの：1回目はただ。2回目以降はまず、リップルタウンのカブトむし買取りセンターで入会金100コインを払い、そのあと1回遊ぶごとに50コインの虫かごが必要。
●賞品：最初はピーチにタッチするたびに1フラワーポイント。2回目以降は、メスは1コイン、オスは50コイン、ゴールデンは1カエルコイン。

虫かごをもらって、ブッキー坂にきたら、カブト虫をねらって、走るんだ。

タルが転がってくるラインは坂の手前、まん中、奥の3本があるけど、まん中か奥のラインがオススメだ。手前のラインを落ちてくるタルは、斜めに走るコースのおかげで、いちばん最後に見えてくる。タルにあわせてジャンプするタイミングをはかるためには、少しでも長くタルが見える奥のラインがいい。いずれにしても、あわてて、ラインを変えるのは損だ。

また、カブト虫のそばにやってきたら、きちんとジャンプしよう。そうしなければ、空中を飛ぶカブト虫を捕まえられないぞ。

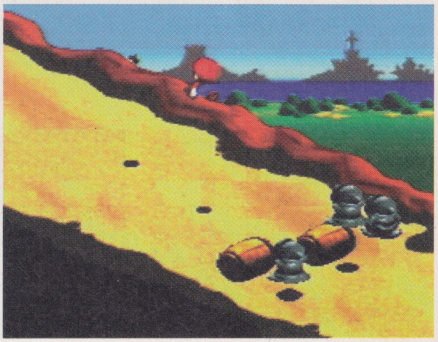

6 ドゥカティマウンテン

●場所：ドゥカティ（54ページ）
●遊ぶために必要なもの：1回目はただ。10コインで遊ぶだけ、30コインで賞品つき
●賞品：新記録で50コイン

まず、分岐点で最短コースを選ぶこと！　これがトロッコの基本だ。キノコをとるのは、後回しでもいい。まず、マップをよく見て、進むべき最短コースをおぼえる。これができたら、キノコをねらっていこう。

また、加速ポイントには十分注意してほしい。カーブの直前で、どれくらいブレーキをかければ、確実に曲がれるかをしっかり覚えこもう。視点が変わり、横からみるコースになったら、とにかく、キノコでできるだけ加速させること！

7 ちくわブリッジ

●場所：カントリーロード（70ページ）
●遊ぶために必要なもの：1回5コイン
●賞品：ノーマルコース成功、5コイン。スペシャルコース成功、8コイン。エキスパートコース成功、1カエルコイン。どれもダブルアップチャンスあり。

ちくわブリッジでは、ぼんやりと立ち止まっていると、ブロックごと下に落ちてしまう。そうなるのを避けるためには、＋ボタンを押さず、垂直にジャンプ。これでしばらく落ちずにすむ。飛んでくるキラーも垂直ジャンプでかわし、すかさずつぎのブロックへ！　リズミカルに飛ぶことがコツだ。

時間制限はないコースだから、あせらずにていねいに進んでいこう。

8 ヨッシーレース

●場所：ヨースター島（50ページ）
●遊ぶために必要なもの：ヨッシーのクッキー
●賞品：ヨッシーのクッキー

運が左右するこのゲームでは、あらかじめ、セーブをしておこう。1レースごとにセーブしておけば、もしも、負けても、リセットボタンを押して、やり直せるからね。

「ヨッシーのクッキー」は戦闘に使うのもいいけど、デブヨッシーに食べさせるほうがお得！　10枚か、20枚たまったら、まとめて、デブヨッシーに食べさせよう。いいものがもらえるぞ。

9 パタパ隊チャレンジ

●場所：カントリーロード（70ページ）
●遊ぶために必要なもの：ただ！
●賞品：

14秒以上	なし
14秒未満	確率1/3で1カエルコイン
12秒未満	確率1/2で1カエルコイン
11秒50未満	1カエルコイン
11秒未満	5カエルコイン

◆ただし、記録がはじめて12秒を切ったら、「パタパタくんしょう」がもらえる。

それぞれのパタパタが動くラインをきちんとおぼえておくことがたいせつだ。ラインのどこから、つぎのパタパタにジャンプするか、それをみきわめることがタイム短縮のポイントになるぞ。

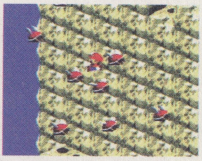

10 玉あてゲーム

●場所：ブッキータワー（ピーチ救出後、56ページ）
●遊ぶために必要なもの：なし
●賞品：くさったキノコ、かびはえキノコ、しなびたキノコ、スーパーキノコ、ウルトラキノコ、キノコ（合計12回正解で、「ブリリアントカード」が、合計100回正解で「レッドヨッシーエキス」がもらえる。ただしお手つきは、マイナス1）になってしまう。

これはもう、クラウンブロスのボールをしっかり見つめるしかないね。注意していれば、めったに間違えることはないから、とっとと、クリアして、ブリリアントカードをもらおう！

めざせ！完全クリア

隠し宝箱完全公開!!

かくしたからばこかんぜんこうかい

広いマリオワールドには、隠された宝箱がいくつもある！　宝箱の中にはフラワーやカエルコインなどすてきなアイテムが詰まっている。隠された42の秘宝のありかをここに完全公開！　きみの冒険に役立ててほしい。

1 キノコ城下町

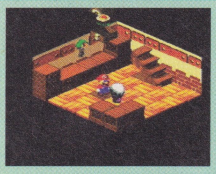

ＦＰフラワー。（37ページ）道具屋の地下。地下の老人と話したあと出現する。

2 キノコ城下町

ＦＰフラワー。（37ページ）道具屋の地下。老人の頭の上からジャンプして出現させる。

3 キノコ城

ピーチのXXX。（38ページ）ピーチの部屋の椅子を調べると。

4 キノコ城

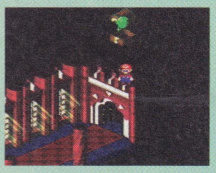

カエルコイン。（38ページ）最初にマリオを案内してくれるキノピオの頭の上からジャンプ。

5 どろぼうロード

ケロケロドリンク。（39ページ）くるくるフラワーの上からジャンプ。

6 ローズタウン

カエルコイン。（44ページ）道具屋の柵の上。

7 ローズタウン

カエルコイン。（44ページ）スイッチのある家の2階。ベッドの上。

8 ハナちゃんの森

ケロケロドリンク。（46ページ）入口のすぐそば。

9 ハナちゃんの森

カエルコイン。（46ページ）切り株の左。

10 ハナちゃんの森

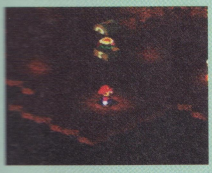

ＦＰフラワー。（46ページ）切り株の地下。

11 ハナちゃんの森

ハ・ズ・レ！（46ページ）切り株の地下。

12 ハナちゃんの森

ケロケロドリンク。（46ページ）切り株の地下。

13 ハナちゃんの森

レッドヨッシーエキス。（46ページ）セーブブロックの先。

14 パイプダンジョン

カエルコイン。（48ページ）足場となるブロックを出してから、上段を進む。

15 パイプダンジョン

カエルコイン。（48ページ）12の宝箱の奥。

16 ヨースター島

カエルコイン。（50ページ）セーブブロックの背後。

17 イガ谷

こんぺいとう。（55ページ）右上の出口のそば。

18 イガ谷

ＦＰフラワー。（55ページ）。隠し面出現後。サボテンの上からジャンプ！

19 ブッキータワー

カエルコイン。（56ページ）階段を上りきったところ。

20 ブッキータワー

フラワーカプセル。（56ページ）つきあたりの袋小路の中。

21 ブッキータワー

カエルコイン。（56ページ）最下段の左奥。

22 ブッキータワー

回復キノコ。（56ページ）最下段の左奥。

23 ブッキータワー

ふくぶくろ。（56ページ）宝箱の上でジャンプする！

24 メリー・マリー村

カエルコイン。（58ページ）宿屋の2階客室。

25 沈没船

ＦＰフラワー。（66ページ）木箱の裏側。

26 沈没船

ケロケロドリンク。（68ページ）ニセマリオの上にのって、ジャンプ。隠しブロックを出すと同時に出現する。

27 カントリーロード

レッドヨッシーエキス。（70ページ）上下に移動するボードの上からジャンプ。

28 カントリーロード

ケロケロドリンク。（70ページ）隠しボードをジャンプで出し、そこから上の台に乗る。

29 カントリーロード

カエルコイン。（70ページ）青い花の上からジャンプして取る。

30 ベローム神殿

カエルコイン。（72ページ）宝箱の上に乗り、ジャンプして出す。

31 ベローム神殿

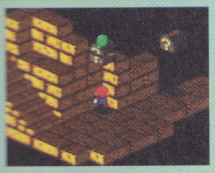

カエルコイン。(72ページ) 下段フロアのかどでジャンプ。

32 モンスタウン

カエルコイン。(74ページ) モンスタウンの出入口。

33 ビーンズバレー

カエルコイン。(76ページ) 土管の左下。

34 ビーンズバレー

ケロケロドリンク。(76ページ) 土管の下。

35 ビーンズバレー

レッドヨッシーエキス。(76ページ)。土管の下。

36 ビーンズバレー

カエルコイン。(76ページ) 階段のフロアの下でジャンプ。

37 マシュマロ国

カエルコイン。(80ページ)。道具屋の主人の背後の積み荷の上から、正面向きにジャンプ。

38 マシュマロ宮殿

カエルコイン。(82ページ)。マルガリータを倒したあと、以前宝箱があったところでジャンプすると、出現。

39 マシュマロ宮殿

カエルコイン。(82ページ) 宝箱の上からジャンプして、出現させる。

40 マシュマロ宮殿

カエルコイン。(82ページ) 出入口のすぐそば。

41 マシュマロ宮殿

カエルコイン。(82ページ) 暗いところで、見えない通路を進み、ジャンプして出す。

42 武器の世界

回復キノコ。(90ページ) セーブブロックのすぐそば。

マリオRPG 秘密の花園

ひみつのはなぞの

マップに隠された大きななぞ！

マリオワールドに残る最後の秘境！それがここで紹介する3つのマップだ。しかもただのマップじゃない！このマップをクリアすれば、いろんなアイテムを手に入れられるはずだぞ。

1 カジノを発見！

ブッキータワーでクラウンブロス（兄）からブリリアントカードをもらったら、めざすは、ビーンズバレー。ここにカジノに通じる道があったんだ。

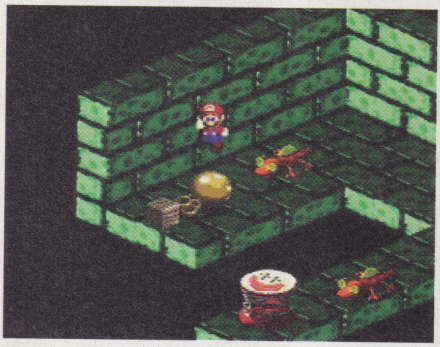

▲ビーンズバレーの地下面。まずワンワンをやっつけよう！

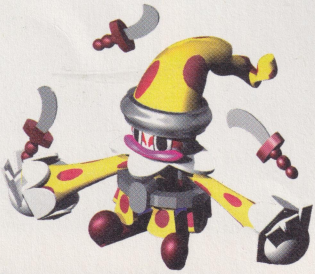

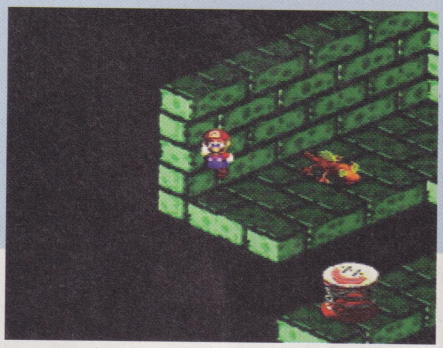

▲ここで、3回ジャンプしろ！　ジャンプの音がいつもと違う。

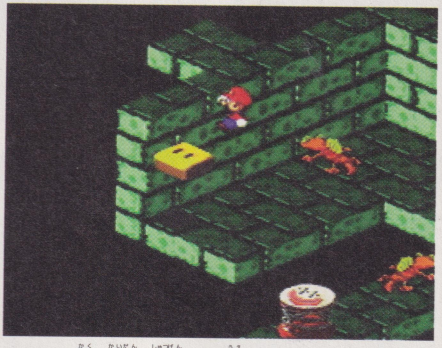

▲なんと、隠し階段が出現する。上をめざせ。

▲ドカンから外にでると、ワールドマップにカジノが出現。知ってるだけで、かならず役に立つ!?

2 イガ谷大変身！

ブッキータワーで写真のスイッチを押したら、イガ谷にもどってみよう。
左側に大きな谷が広がっているぞ。谷のさきの洞窟には宝箱がたくさんある。

◀問題のブッキータワーのスイッチ。押すとなにかが変わる。

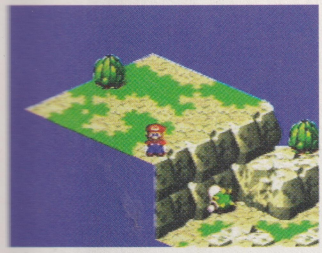

◀これが最初のイガ谷。

▲新しいイガ谷。

3 発見！ 秘密の地下トンネル！

カントリーロードのちくわブリッジにすごい秘密が隠されていた！　崖のしたの大きな穴に飛び込めば、そのさきは秘密のトンネル。なんとキノケロ水路に通じているぞ。ここで、「コオロギようかん」を手に入れれば、カエル仙人からカエルコインをなんと10枚ももらえるんだ。

◀ここが、地下トンネルの入口！

◀地下トンネルを進め！

▲こんなところにでてきたぞ。

だれでもわかる！使える！パズル解法のテクニック

カリバーに支配されたクッパ城を訪れたマリオたち。そこで、立ちはだかるのは、やっかいなパズル面だ。だが、恐れることはない。これから紹介する決定版パズル解法のテクニックに従えば、簡単にクリアできるはずだ。ただし、パズル面の中でも、「たるかぞえの部屋」と「すいりもんだいの部屋」の解き方はここでは紹介していない。問題の解き方がひとつでなく、部屋を訪れるたびに、解答が変わってしまうためだ。

「たるかぞえの部屋」では、高さごとにたるを数えれば、間違えることはない。また、推理問題の部屋には制限時間がない。紙に書きながら、良く考えて答えを出そう。

1 5、10、15が勝利のカギだ!!

●コイン取り

宝箱をパンチして、コインをつぎつぎに出していくコイン取りの部屋。21枚目のコインを取ると、負けてしまうのがルール。一度に取れるコインは4枚まで！　この部屋の解答はたったひとつだ。まず、敵に21枚目を取らせるためには、自分が20枚目を取ればいい。これはわかるはずだね。では自分が20枚目を取るためには、どうすればいいのだろう？　一度にとれる枚数は4枚ということがわかっているから、15枚目を取ればいいんだ。15枚目を取っておけば、敵がその後、1枚しかコインを取らなければ、自分は4枚のコインを取り、敵が4枚のコインを取れば、自分は1枚だけコインを取ればいい。これで、目指す20枚目のコインを取れるね。同様に15枚目、10枚目、5枚目のコインを取れるように、パンチする数を調整していこう。

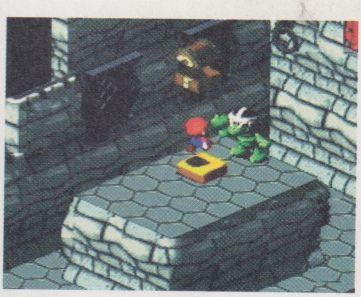

2 マリオDEクイズ

クッパ城までやってきたマリオたちなら、ここにあるクイズはどれも簡単そのもの！　でも、念のため、しっかり復習しておこう。パズルコースで役に立つはずだよ。

1. カブト虫のメスのねだんは？
2. ようかいベロ～ムがきらいな鳥は？
3. かいぞくジョナサンが飲んでいたものは？
4. 出世に命をかける、ヤリのすがたをしたボスの名前は？
5. 今のブッキーは何代目？
6. 雲にのっていたモンスター、ジュゲム。投げてくるものは？
7. マリオの家のカーテンは何色？
8. バーレル火山内ヒノピオのお店、まん中のカウンターはなに屋さん？
9. マシュマロの国のちょうこくかといえば？
10. キノコ城下町宿屋の息子のもっているゲームのきしゅは？
11. グルメモンスター、デミグラ。彼がはだみはなさず、もっている食器は？
12. 「サージェント・パター」のサージェントの意味は？
13. 植物モンスター・キャロライン。何が変身したもの？
14. 今回のぼうけんの敵は？
15. ナンシーの夫の名前は？
16. オノレンジャーのリーダーは？
17. ノコヤンの先生の名前は？
18. とうぞくクロコの子分は何人いた？

3 たった4手で、完ぺきクリア！

●マジカルスイッチ

踏んづけるたびに、前後左右のスイッチが飛び出してしまうマジカルスイッチの部屋。どうしたらいいのか悩んでしまう人も多いだろう。しかし、この部屋は実は楽勝でクリアできるのだ！　下の写真に従って、4回だけスイッチを踏んづけよう！　あっさり簡単にすべてのスイッチをへこませることができるぞ。

1 最初にここのスイッチを踏んづける。4つのスイッチがへこむ。

2 最初に踏んづけたのと対称の位置にあるスイッチを踏もう。

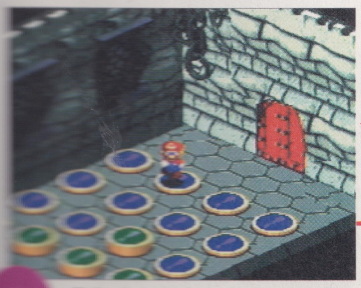

3 3番目はこのスイッチだ！　写真と同じように踏んでね。

4 最後はここ！　これで部屋をクリアしたぞ！

19. ピーチ姫がクッパにさらわれた時、ピーチ姫はなにをしていたところだった？
20. ケロケロ湖のおんがくかの名前は？
21. ブッキーのきかんしゃの名前は？
22. ジャッキーの技はどれ？
23. クッパがレベル15でおぼえる技は？
24. レベルアップボーナス画面でおどってる花はいくつ？
25. たまごモンスターキャサリン、必ずいうセリフは？
26. パイプダンジョンに入って、最初にあらわれるモンスターは？
27. たこつぼゲッソーの部屋に入るためのパスワードはどれ？
28. マロが、カエル仙人からたのまれたおつかいの品は？
29. マイトはダイナの？
30. レッドヨッシーエキスの効果は？
31. 世界せいふくをねらうタコロン、彼がぶらさがっているものは？
32. ゲッソー、クララ、ブクブク、彼らに共通することは？
33. メニュー画面の上から4番目のこうもくは？
34. カエルコインで貰えるアイテム「あのころにもどりたい」さて、そのこうかは？
35. 最初のスターピースは、どこで手に入れた？
36. 星ふる丘にいた、愛らしいモンスターは？
37. かいぞくジョナサンのフルネームは？
38. カントリーロードにあるがけを登らせてくれたのは？
39. ヘイホーのもっている武器は？
40. ばくだん作りで有名なペパット。彼のくちぐせは？

●答えはつぎのページだ！

4 ボールつぶし完全解法

●ボールソリテア

ボールソリテアのクリア法はひとつだけじゃない！　良く考えてボールをければ、そんなに苦労せずにクリアできるはずだ。しかし、どうしてもうまくいかない人のために、特別のクリア法のひとつを完全公開してしまおう。最初③の位置にボールがないことに気をつけてね。ちなみに、「①→②」は①にあるボールを②の方向にけるという意味だよ。

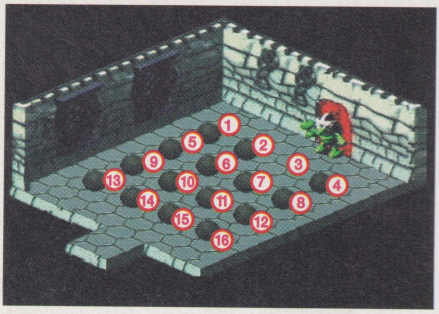

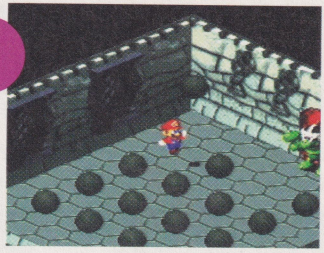

▲まず、①→②からけり出そう！　続いて④→③。⑪→⑦。⑤→⑥とけっていく。

▲写真と同じようになっているかな？　次は、③→⑦。⑭→⑩。②→⑥。⑮→⑪だ。

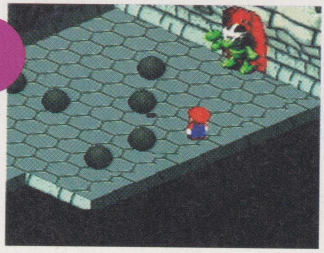

▲つぎは、⑧→⑦。⑨→⑩。⑫→⑪ときたら、⑥→⑩だ。

▲⑬→⑭。これで残るはひとつ！　⑯→⑯とけって、クリアさせよう。

●クイズの答え●

1.コイン／2.すずめ／3.グレープジュース／4.ヤリドヴィッヒ／5.7代目／6.トゲへい／7.簪／8.猶屋／9.ガロ／10.ゲームボーイ／11.フォーク／12.ぐんそう／13.にんじん／14.カジオー／15.キノ／16.レッド／17.ジャッキー／18.3人／19.花をつんでいた／20.キノコフスキー／21.ブキ９６／22.てつざんこう／23.つきでろボボーン／24.４つ／25.キャシーってよんで！／26.バブル／27.すいぞくかん／28.コオロギせんべい／29.おとうと／30.なにやら力がわいてきた／31.こうもりパタパタ／32.海のいきもの／33.そうび／34.バトルをはじめからやりなおせる／35.キノコ城／36.ムクムク／37.ジョナサン・ジョーンズ／38.パタパ隊／39.パチンコ／40.ゲス

2 route of labyrinth

マップ編

world 7

●マシュマロ国（８０ページ）
～バーレル火山（８４ページ）
★バーレル火山で第六のスターピース！

world 8

●クッパ城（８６ページ）
～武器工場（９２ページ）
★武器工場で第七のスターピース！

world 6

●カントリーロード（７０ページ）
～ビーンズバレー（７６ページ）

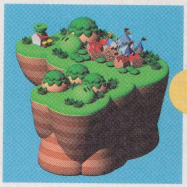

world 1

●マリオの家（３６ページ）
～キノコ城（３８ページ）
★キノコ城で、第一のスターピース！

world 2

●キノケロ水路（４０ページ）
～パイプダンジョン（４８ページ）
★ハナちゃんの森で、第二のスターピース！

world 5

●星のふる丘（６０ページ）
～沈没船（６８ページ）
★星のふる丘で第四のスターピース。沈没船で第五のスターピース!?

world 3

●ヨースター島（５０ページ）

world 4

●ドゥカティ（５１ページ）
～メリー・マリー村（５８ページ）
★ドゥカティで、第三のスターピース！

クッパ城

ピーチがクッパにさらわれた！　またまた、マリオ、出動だ。クッパ城に向かえ。クッパを追い詰めろ。

ところが今度は様子がちがう。お城にささった大きな剣、カリバー。クッパもピーチも、ふっ飛ばされてしまった。

これからはじまる冒険は、いつものやつとは、ちょっとちがうようだ。

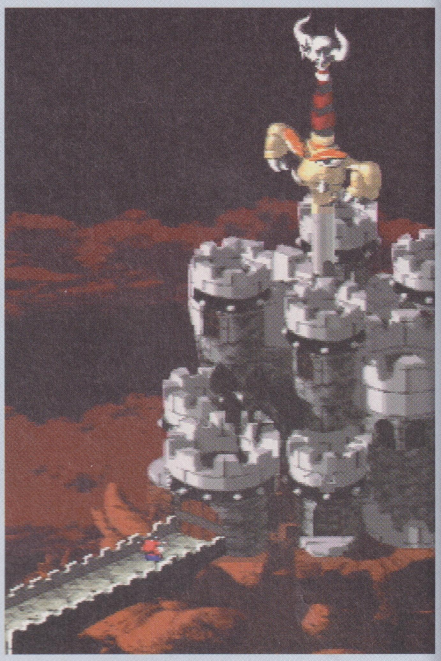

マップの見かた

START	マップの入り口
GOAL	マップの出口
1 2 3	見える宝箱
1 2 3	見えない宝箱

宝箱のなかみ

回復キノコ	マリオたちのＨＰを完全に満タンにしてくれる。
ＦＰフラワー	これをだせば、マリオたちのＦＰが１アップする。
アイテム	いろんなアイテムが入ってる。
大コイン	ひとつたたけば、コインが１０枚！
小コイン	ひとつたたけば、コインが１枚！
ルーレット	スロットマシンみたいな宝箱。
怪物	ナンダローなどモンスター登場。やっつけるとアイテムをもらえるよ。
ハ・ズ・レ！	残念！　何にもでてこない。
無限コイン	パンチするたびに、１枚ずつコインがでてくるぞ。

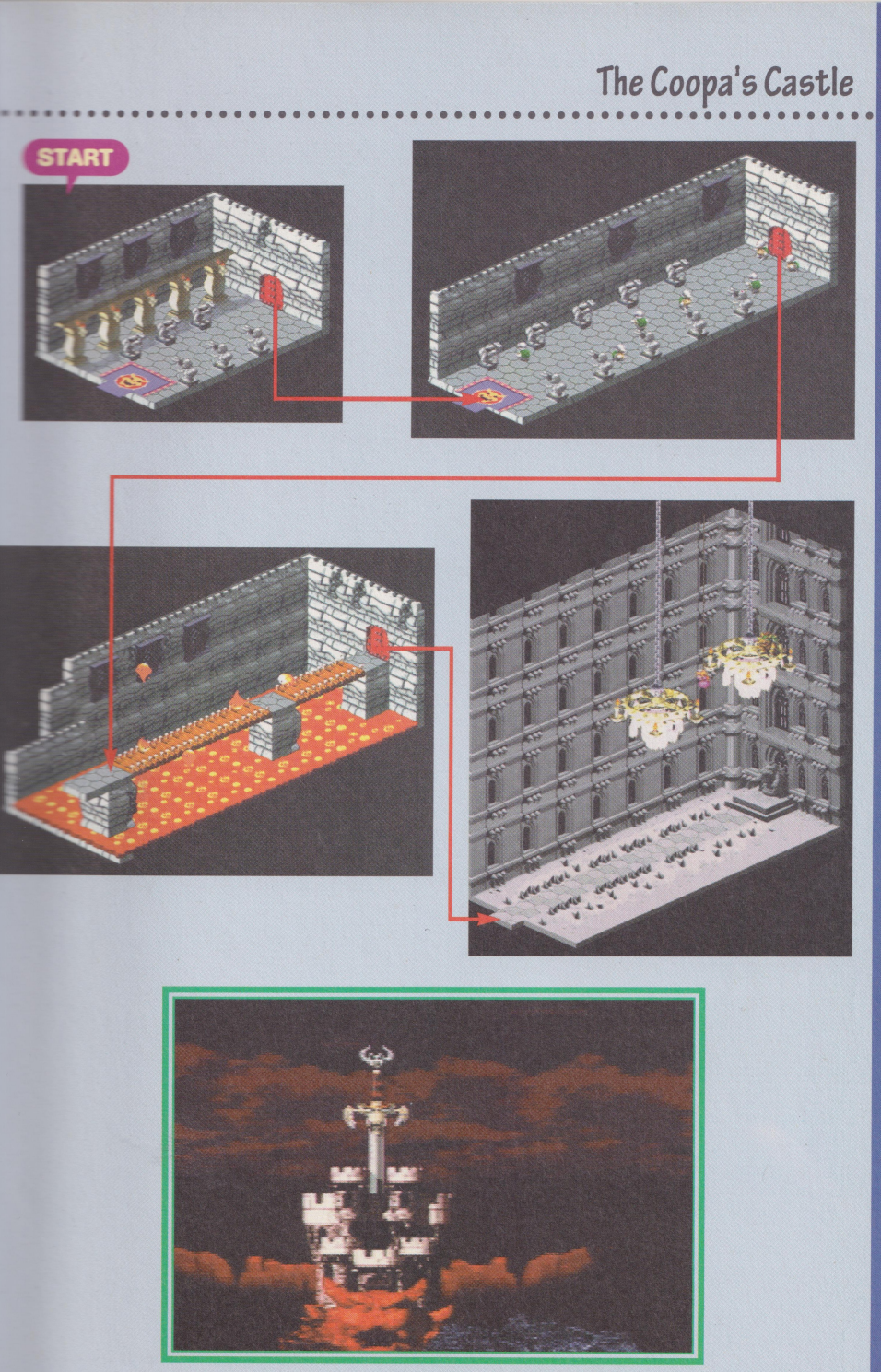
START

マリオの家

マッシュロード

消えてしまったピーチ姫！　クッパ城につき刺った大きな剣！
どうやら、こいつは一大事！　マリオワールドがたいへんだ。
マッシュロードへかけだすキノピオ。めざすはキノコ城だ。なんども敵に捕まっちゃうキノピオだけど、助けてあげれば、かならずいいものプレゼントしてくれる。
最後にハンマーブロスが待ってるぞ。

宝箱のなかみ

1. 小コイン×5
2. 小コイン×8
3. ＦＰフラワー
4. 回復キノコ

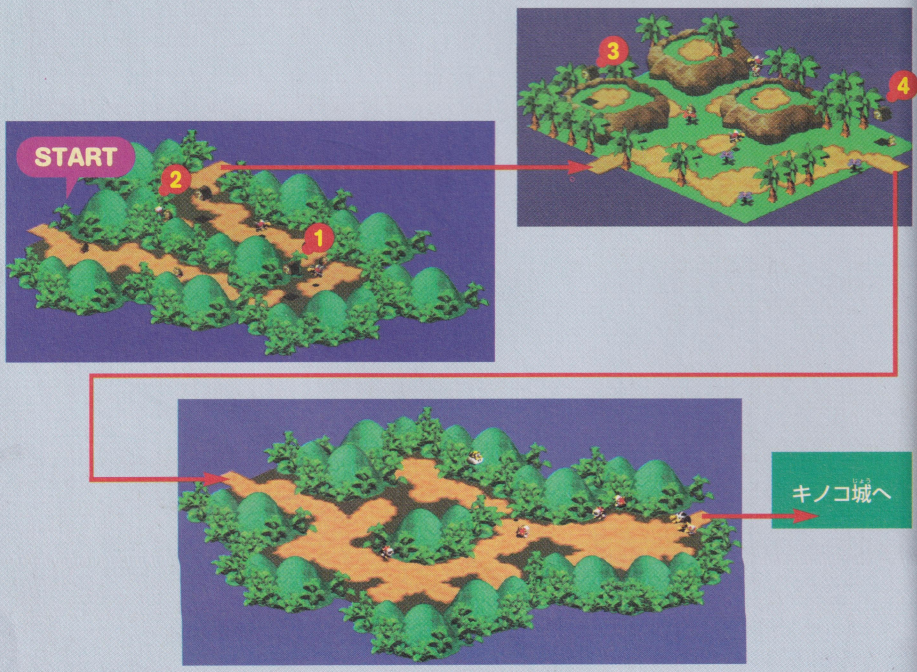

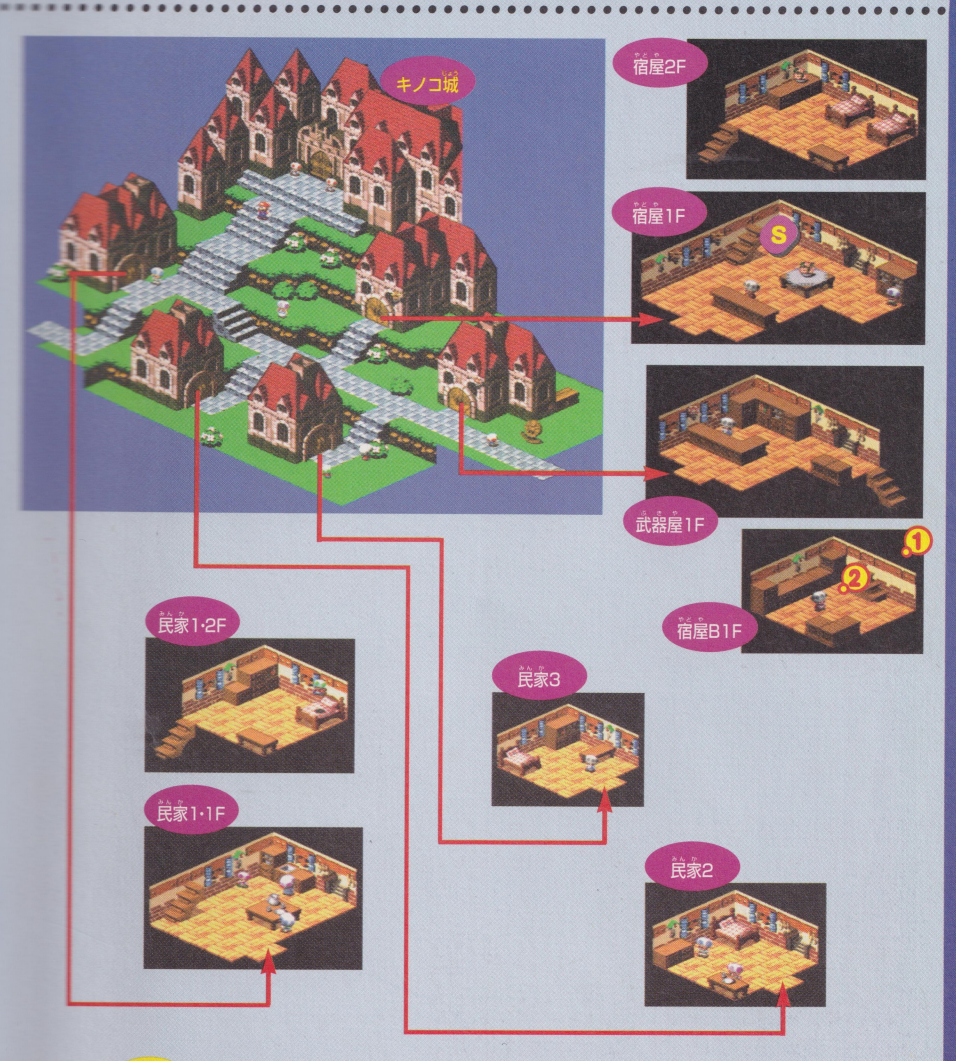

キノコ城城下町

マロが泣いたら雨が降る！
カエル仙人のおつかいで、キノコ城にやってきたマロだけど、だいじなカエルコインを悪漢、クロコに盗まれてしまった。
キノコ城で大臣とお話して、「地図」をもらったら、かわいそうなマロと一緒に、クロコをおいかけよう。
どろぼうロードへいそげ！

キノコ城

ピーチ姫を救出するまでに、キノコ城には二回くることになる。まず、クッパ城での異変を大臣に報告するとき。そして、どろぼうロードで、クロコからカエルコインを奪い返したときだ。問題は二回目！キノコ城や城下町が占領され、ヘイパーどもが飛び回っている。襲われている人たちを助けてあげよう。きっといいことがあるはずだ。

特にピーチ姫の部屋にいるキノピオを救出したあと、「だいじょうぶ」と答えると、フラワーカプセルをもらえるよ。王座の間にはケンゾールが待っている。やっつけたあとに第一のスターピースが手にはいる。そのあと、忘れずに道具屋さんに顔をだそう。カエル仙人がコオロギせんべいを待っているはずだから。

宝箱のなかみ

1. 大コイン×1
2. FPフラワー
3. 回復キノコ

1. カエルコイン
2. ピーチの×××

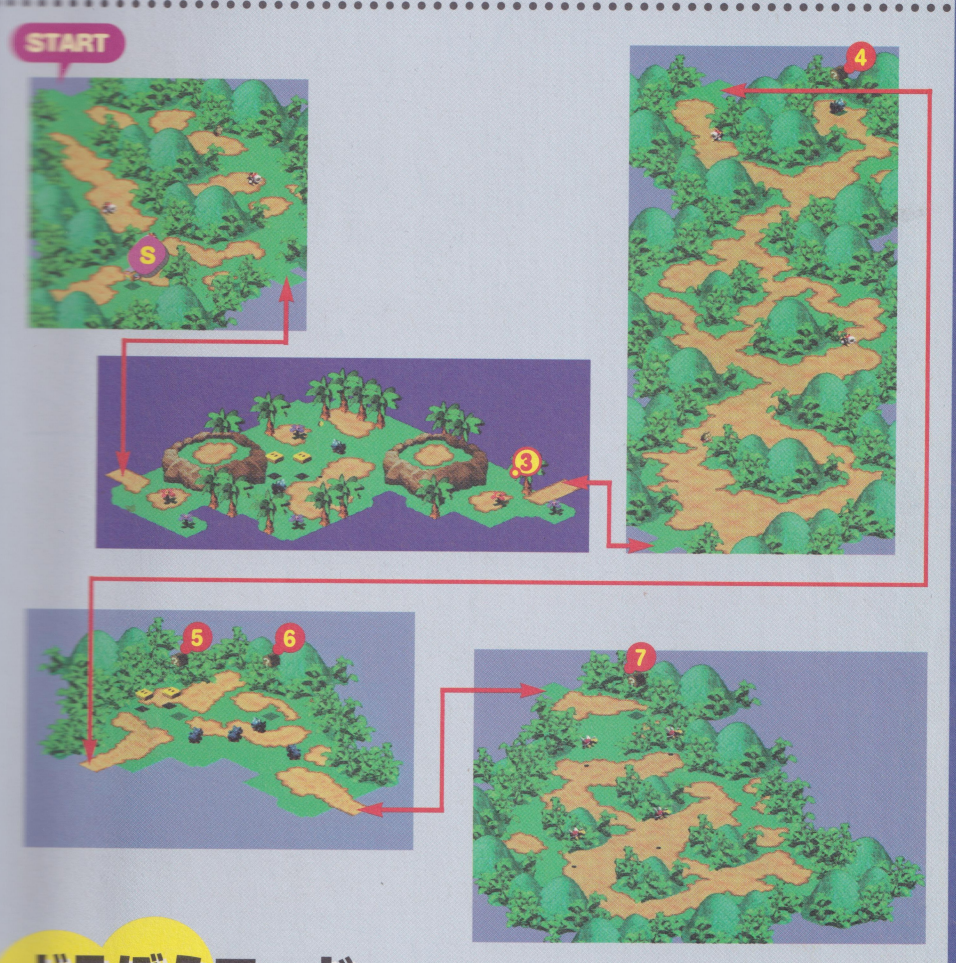

どろぼうロード

カエルコインを盗んだクロコを追って、マリオたちはどろぼうロードにやってきた。

黄色いボードは上から飛び乗り、ジャンプすればぐるりと半回転するぞ。

奥に待っているクロコは、後ろから見えないように近づくと、とりあえず捕まえられる。(ダッシュのYボタンを使うのがコツ) これを3回くりかえそう。

クロコをやっつけ、コインをとりもどしたら、落っこちてきたワープトランポリンを使って、外にでよう。

宝箱のなかみ

- 4 回復キノコ
- 5 スター
- 6 FPフラワー
- 7 回復キノコ
- 3 アイテム (ケロケロドリンク)

Route of Labyrinth

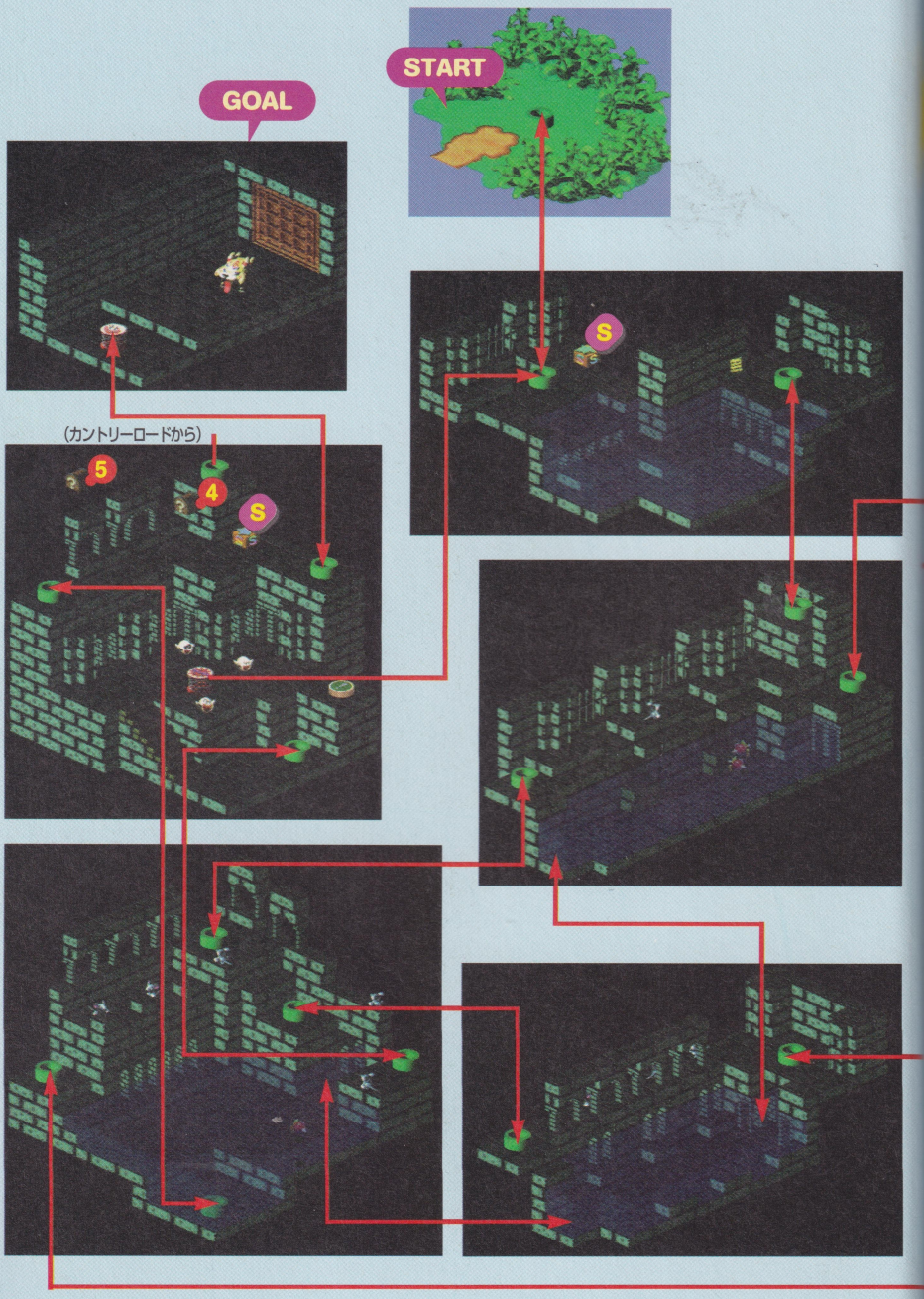

キノケロ水路

なんでも知ってるカエル仙人にあうために、ケロケロ湖をめざすマリオとマロ！　まず、キノケロ水路をぬけていこう。
大きなスイッチを押すこと。それがこのマップのポイントだ。スイッチを押せば、水がぬけて、いけなかった土管に入れるぞ。
そうそう！　5の宝箱はいまは取らないほうがいいね。
最後に待ち受けるベロームをやっつけたら、楽しいワイン川下りが待っている。

宝箱のなかみ

1. ＦＰフラワー
2. 怪物
   ★フラワーセット
   ★へんしんふしぎバッジ
3. スター
4. 回復キノコ
   (最初は)
5. ＦＰフラワー
   (イガ谷からきたら)
   コオロギようかん

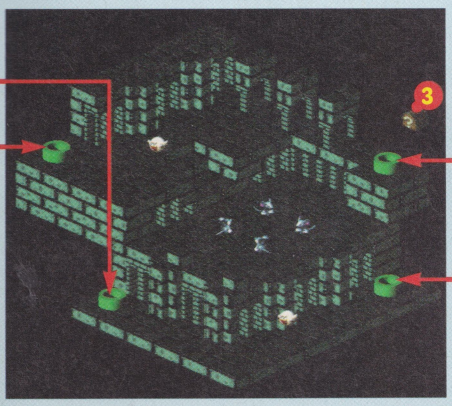

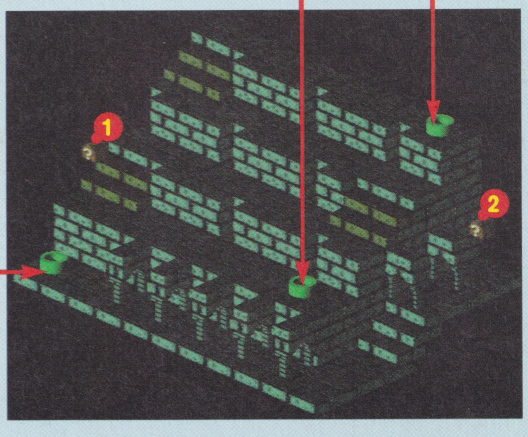

★★

ワイン川下り

キノケロ水路から流れてきたマリオたちは、一気にワイン川下りのコースへ！（くわしいテクニックは、21ページ。）ワイン川をクリアすれば、カエル仙人の待つケロケロ湖へ進める。

キノケロ水路より

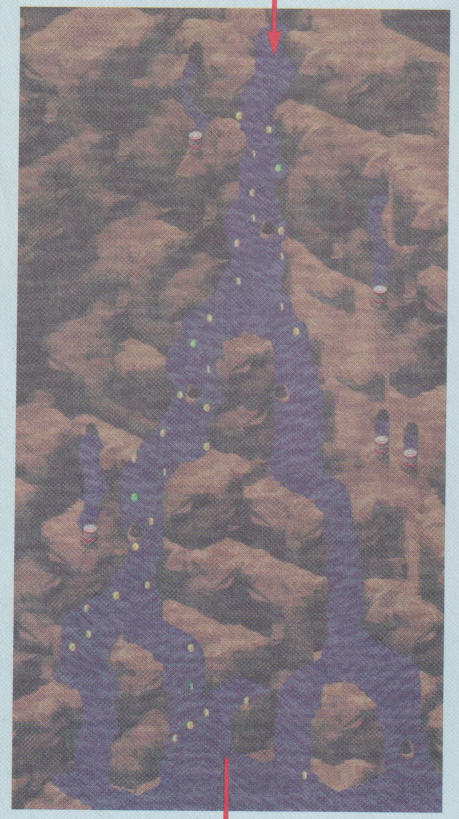

ワイン川コースへ

ケロケロ湖

ピーチのこと、クッパのこと、よその世界からきた侵略者、カジオーのこと……。カエル仙人からいろんなことを教えてもらった、マリオたち。そして、衝撃の事実！　マロはカエルではなかった!?　本当の両親はどこにいるのだろう？

お話をたっぷり聞かされて、マリオたちは新たな旅にでる……。そうそう、おみやげのコオロギせんべいは、カエル仙人に渡したかな？　ごほうびをもらえるはずだよ。

ちなみにメロディベイにいるキノコフスキーさんにいいメロディを聞かせてあげれば、各種会員証がプレゼントされる！　ずっとさきまで進んだら、また、ここに帰ってこよう。新しい会員証をもらえるかもね。

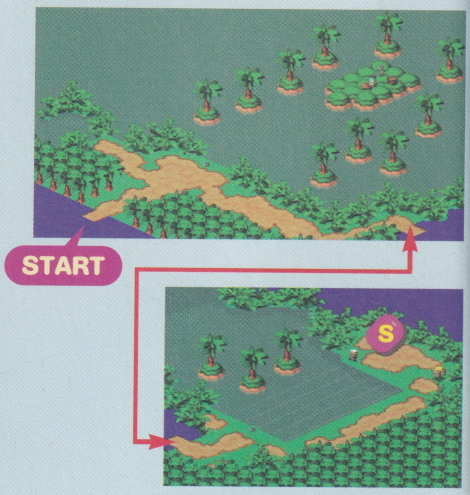

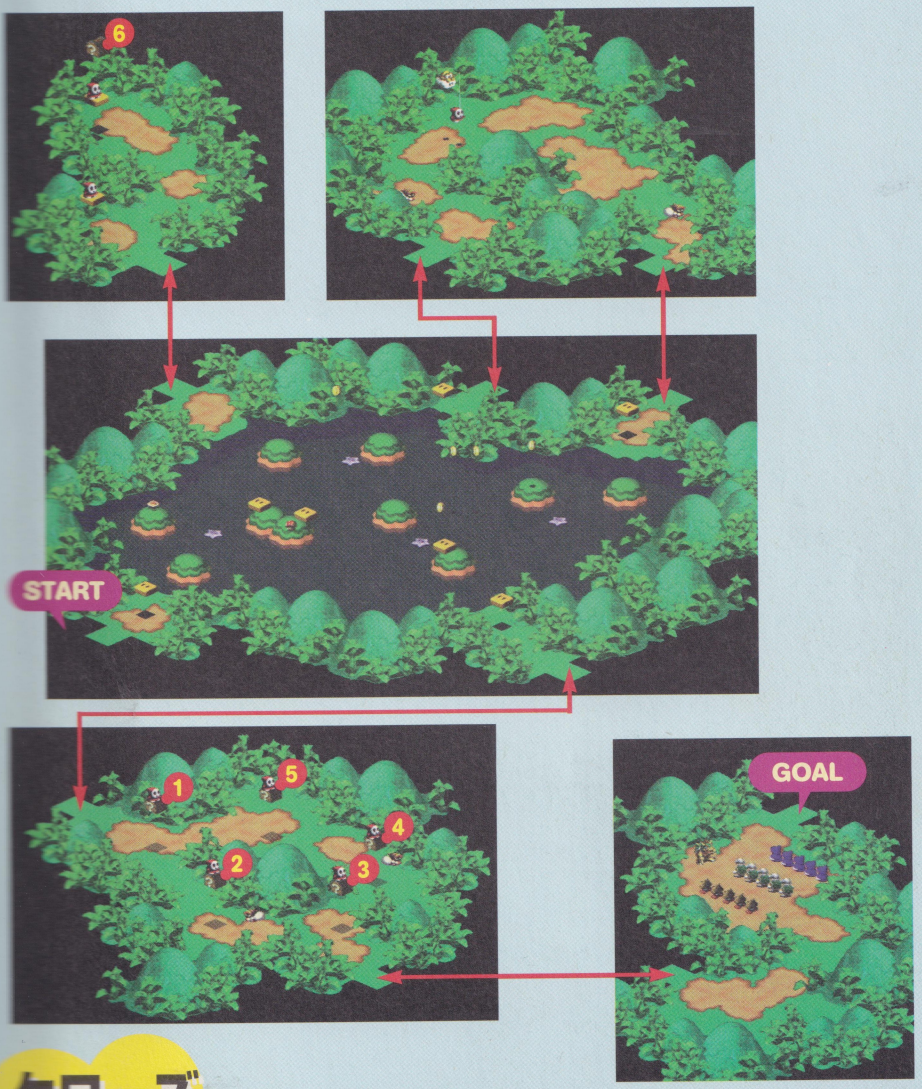

ケローズ

ここはローズタウンに通じる道、ケローズ。ヘイホーと戦いながら、アイテムぜんぶをとっていこう。

おや？　お城をカジオーにとられたクッパが、軍団にハッパをかけてるぞ。

クッパ城を取りもどしにいくのかな？

宝箱のなかみ

1. 小コイン×5
2. 小コイン×5
3. 小コイン×5
4. 小コイン×5
5. 回復キノコ
6. カエルコイン

★★

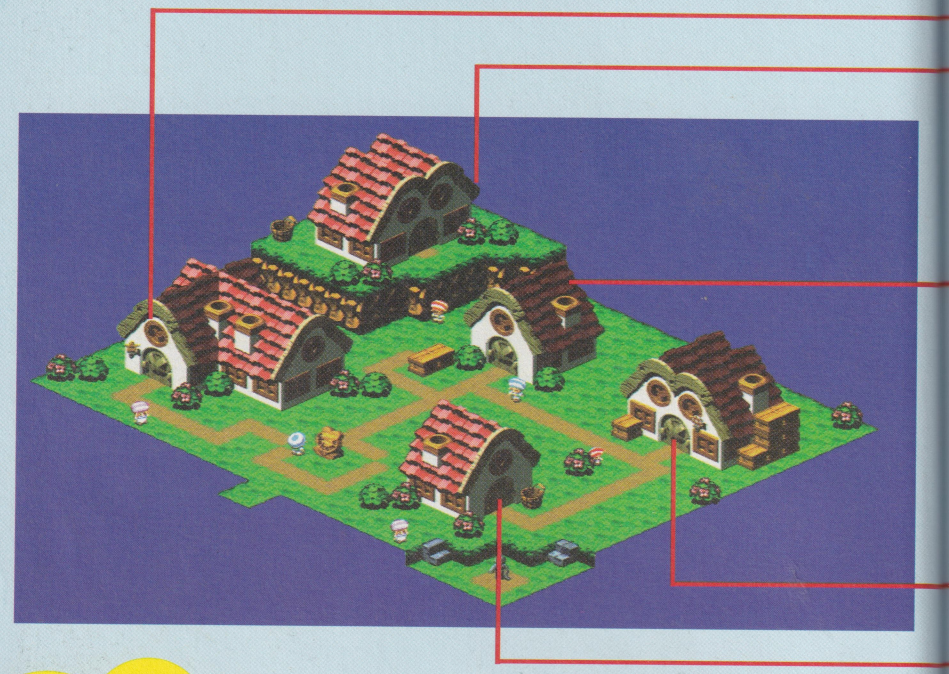

ローズタウン

ハナチャンの森から、矢がつぎつぎと飛んでくる！　ローズタウンはたいへんなことになっていた。矢が命中した人は完全に動きがとまってしまう。

まず、高台の家に帰れないおじさんを助けてあげよう。おじさんの頭を踏んづけて（失礼！）、家のなかに入ったら、２Ｆのスイッチを押して、階段をだしてあげよう。このとき、家にある宝箱を勝手にとったりしないように！　おじさんがいいことを教えてくれなくなるよ。

道具屋にある宝箱は、外の煙突から室内に入れば、とりにいける。

さて、あとは宿屋でひと休み。ところが、不思議なことが起こるんだ。おもちゃのジーノが動きだして……。

さあ、マリオ、町を救えるのはきみだけだ。ハナチャンの森へ急げ。（変なおじさんのプランターさんは、マリオがモンスタウンをクリアしたあとに、引っ越してくるよ）

宝箱のなかみ

1. 小コイン×８　※
2. 小コイン×５　※
3. ＦＰフラワー
   ★外の煙突から取りにいく
4. アイテム
   ★ひまんバタこうら：防具
5. アイテム
   ★ひまんバタこうら：武器

① カエルコイン
② カエルコイン

※勝手にとったら
ＦＰフラワー。

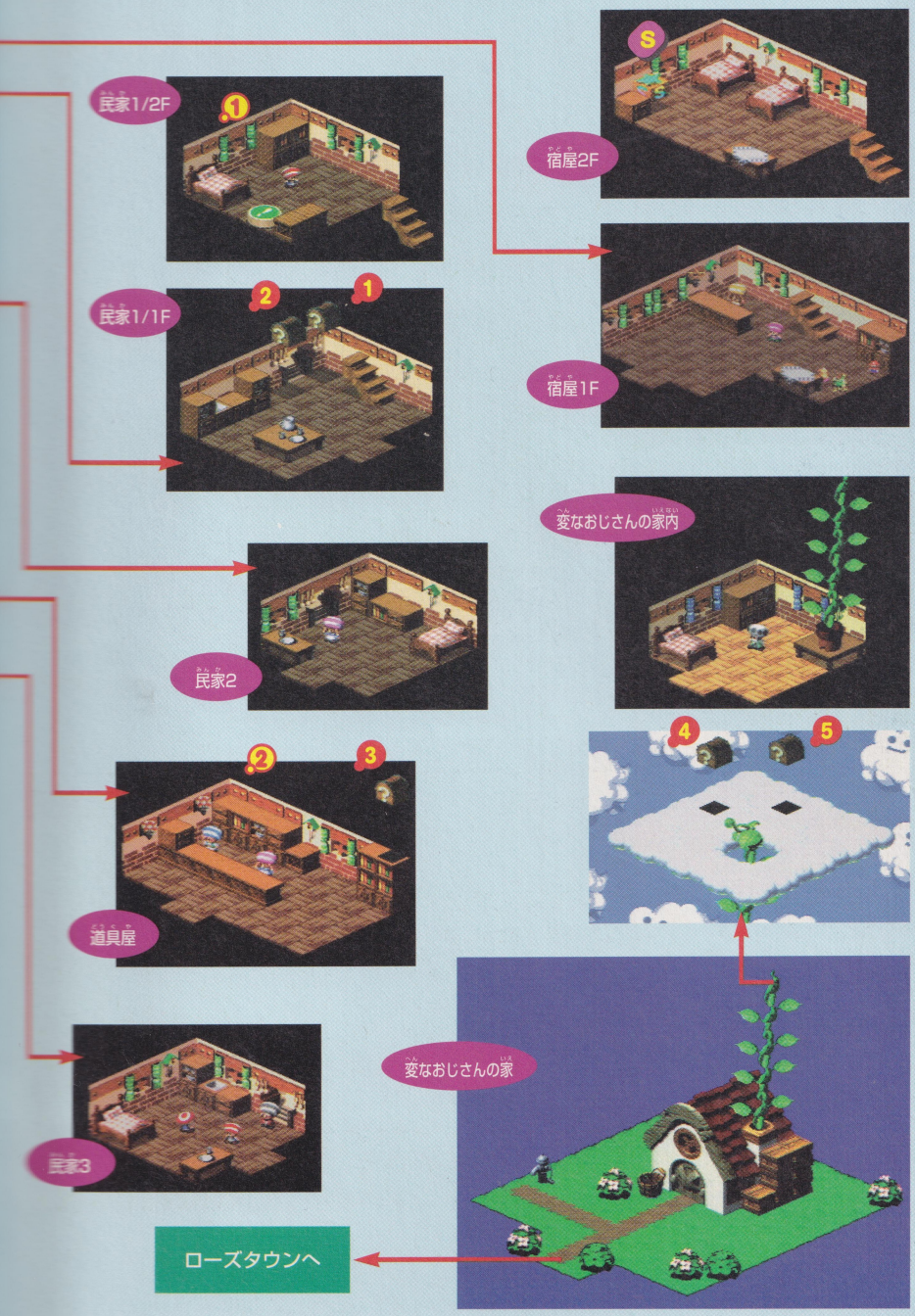
民家1/2F
1
民家1/1F
2
1
民家2
2
3
道具屋
民家3
宿屋2F
S
宿屋1F
変なおじさんの家内
4
5
変なおじさんの家
ローズタウンへ

Route of Labyrinth

ハナチャンの森

切り株だらけの森のなか、いきどまりの切り株に秘密があった！そこから地下に入ったら、寝こんでいるハナチャンを踏んづけてみよう。地上にもどると、不思議なことに、新しい道ができている！

つづいて、道が4方向にでている迷いの森へ！　おじさんに教わったように、道を進んでみよう。切り株ひとつの袋小路。その地下に素敵な宝物があるよ。

ふたたび迷いの森にもどったら、ジーノの後ろ姿をおいかけるように進んでいく。

森をぬけだしたら、ユミンパと対決だ。ここで、ジーノが仲間になるぞ。

ユミンパをやっつけ、二つめのスターピースを手に入れたら、ジーノからスターピースの秘密を教えてもらえるよ。

さて、ローズタウンにごあいさつ！　宿屋にいけば、ステキなものがプレゼントされる。

宝箱のなかみ

ローズタウンで勝手に宝物をとったら……

1. ＦＰフラワー
2. 小コイン×５※
3. カエルコイン
4. 回復キノコ
5. 小コイン×５※

ローズタウンで宝物をとらなかったら……

1. ＦＰフラワー
2. ＦＰフラワー
3. カエルコイン
4. 回復キノコ
5. ＦＰフラワー

1. アイテム ★ケロケロドリンク
2. アイテム ★カエルコイン
3. アイテム ★レッドヨッシーエキス
4. ハ・ズ・レ！
5. ＦＰフラワー
6. アイテム ★ケロケロドリンク

※ウソをついたら、回復キノコになる。

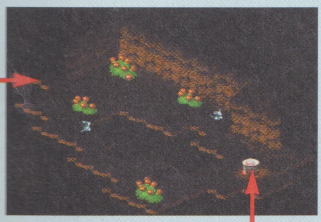

▼右・上・上・右・上・左と進むと、GOALへ。左・下・下・左と進むと、宝部屋へ。

無限回廊へ

無限回廊

無限回廊から

無限回廊から

Route of Labyrinth

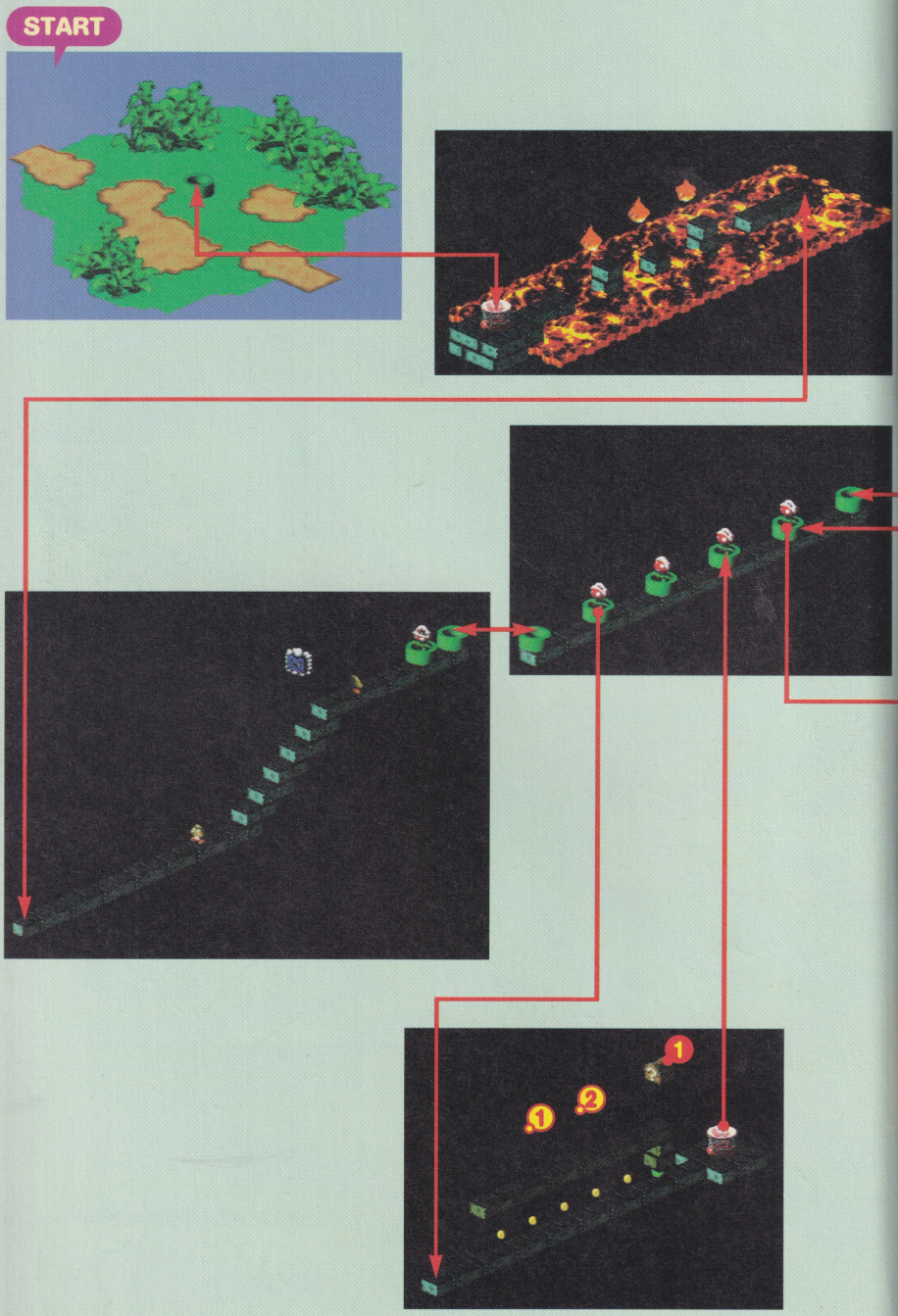

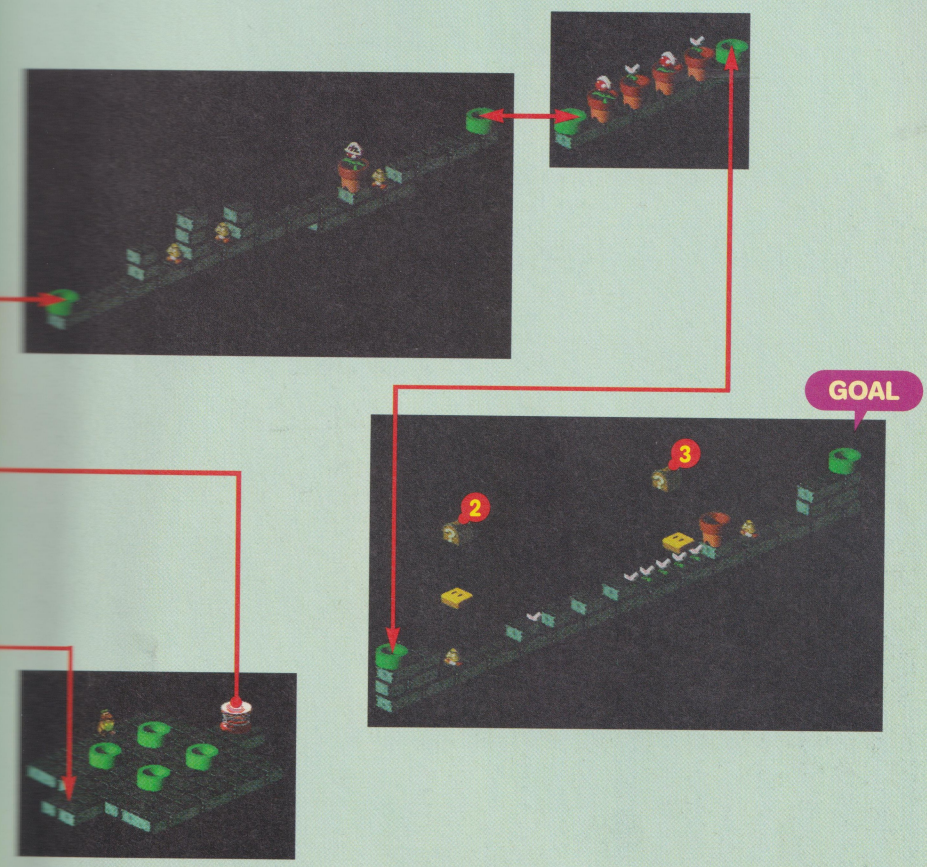

パイプダンジョン

つぎにめざすは鉱山の町、ドゥカティなんだけど……。ちょっと寄り道してみよう。パイプダンジョンに入るんだ。

豪華景品つきのクリボーたたき。ひとつクリボーを踏んづけたら、かならず中央にもどって、＋ボタンの上下左右を意識しながら、つぎのクリボーを狙うことがコツ（詳しくは、22ページを見てね）。

パイプダンジョンのさきには、ヨッシーの住みか、ヨースター島があるよ。

宝箱のなかみ

1. ＦＰフラワー
2. ＦＰフラワー
3. 大コイン×２

① カエルコイン
② カエルコイン

★★★

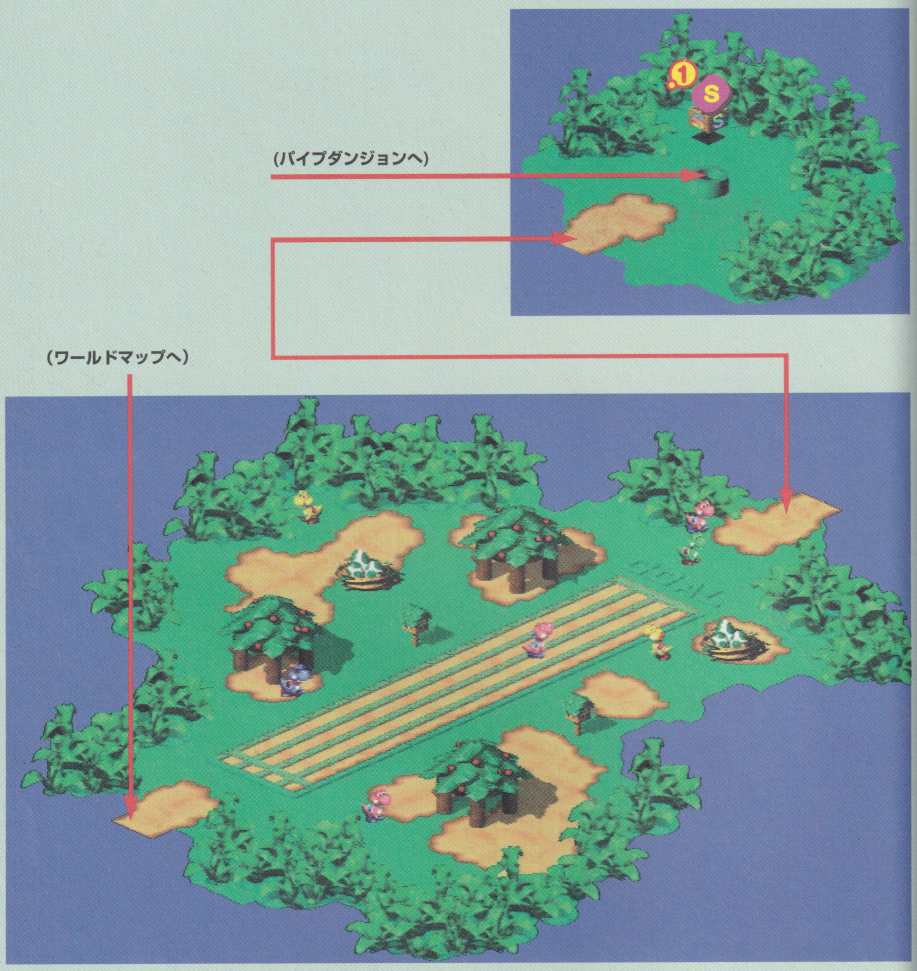

ヨースター島

ヨースター島では、かけっこが速いヨッシーがいちばんエラい!? でも、足が自慢のワッシーはいばりすぎ。クッキーをひとりじめにしてるんだ。ちょっとこらしめてあげよう。ワッシーに勝負を挑もう。ヨッシーレースでワッシーに勝てば、ヨースター島に平和がもどる！

これからも、なんどかここにきてみよう。レースをやって、「ヨッシーのクッキー」をかせげるし、卵から生まれたちびヨッシーに、クッキーをあげて育てられるんだ(賞品とコツは23ページを見てね)。

宝箱のなかみ

1 カエルコイン

ドゥカティ

鉱山の町ドゥカティでは、たいへんな事件が起こってた。山に星が落ちたせいで、土砂崩れがおき、ふたりのこども、ダイナとマイトが鉱山に閉じこめられたんだ！　こいつはたいへん。助けられるのは、ジャンプが得意なマリオだけ！

ふたりを救いだしたら、町の様子が変わっていて、いろんなお店がオープンするよ。

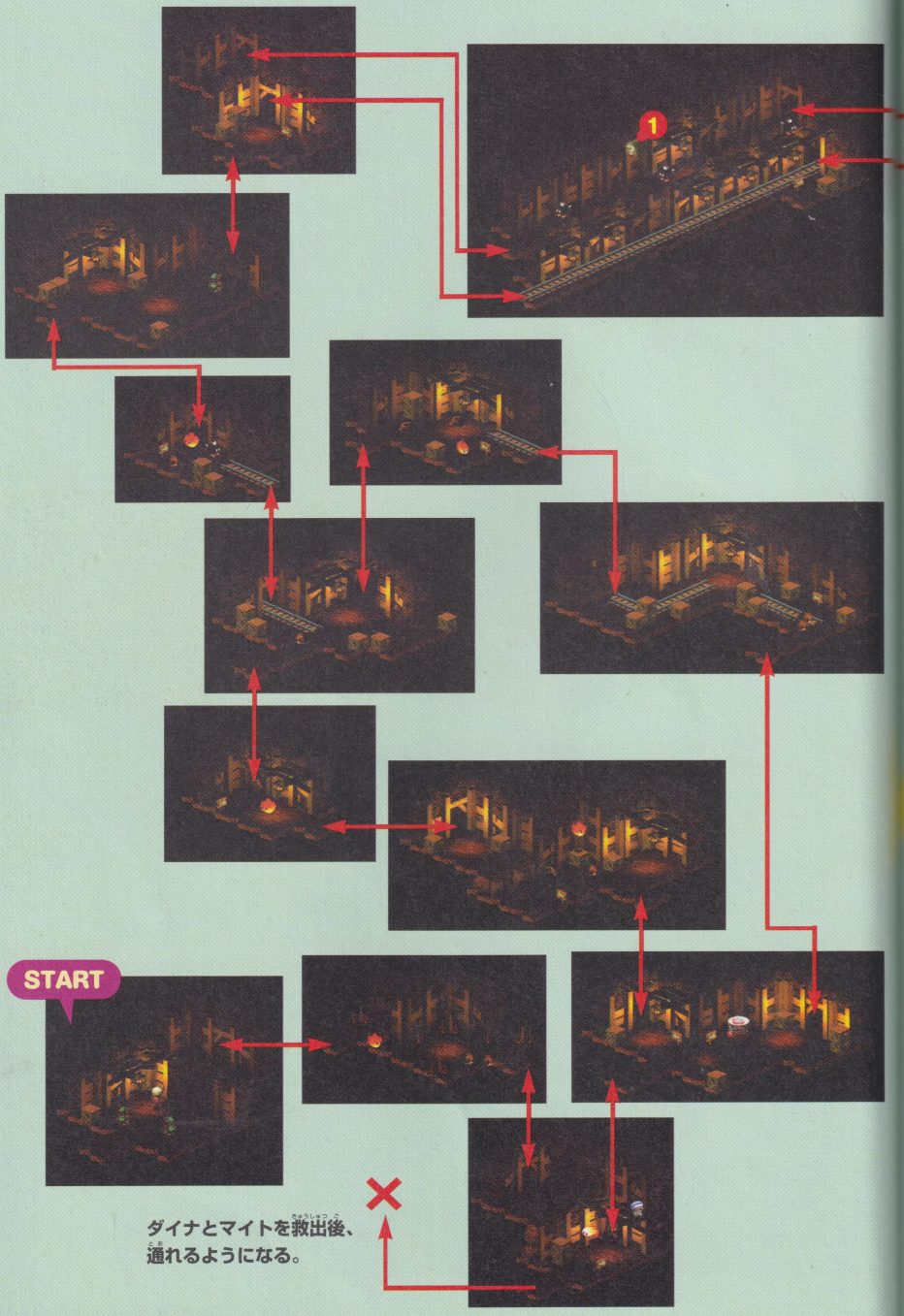

ダイナとマイトを救出後、
通れるようになる。

ドゥカティ炭坑

土砂くずれのためさきに進めない鉱山の奥で、途方に暮れたマリオは、何げなくニコニコトランポリンに乗ってみた。

ところがこいつはクロコのワナだった！　アイテムやコインが盗まれちゃう。いそいでクロコをおいかけろ!!　途中、あちこちに隠れてるパチールをやっつけて、アイテムをいただいちゃおう。

鉱山のなかをかけめぐるクロコ。かしこいマリオは待ち伏せ作戦！クロコの前に立ちふさがって、クロコをやっつけろ！　クロコから手に入れたプチボムで、新たな道ができあがる。

奥にいるのは爆弾の怪物、ペパット。3番目のスターピースを取りにきたカジオーの手下だ。こいつには、正面から接近しちゃだめ！横から回りこんでタッチしてやろう。

ペパットをやっつけ、スターピースをとったら、さらに奥へ！　ダイナとマイトが待ってるぞ。仕上げはドゥカティマウンテン！　トロッコレースだ。

宝箱のなかみ

1. スター
2. 大コイン×15
3. 回復キノコ
4. ＦＰフラワー

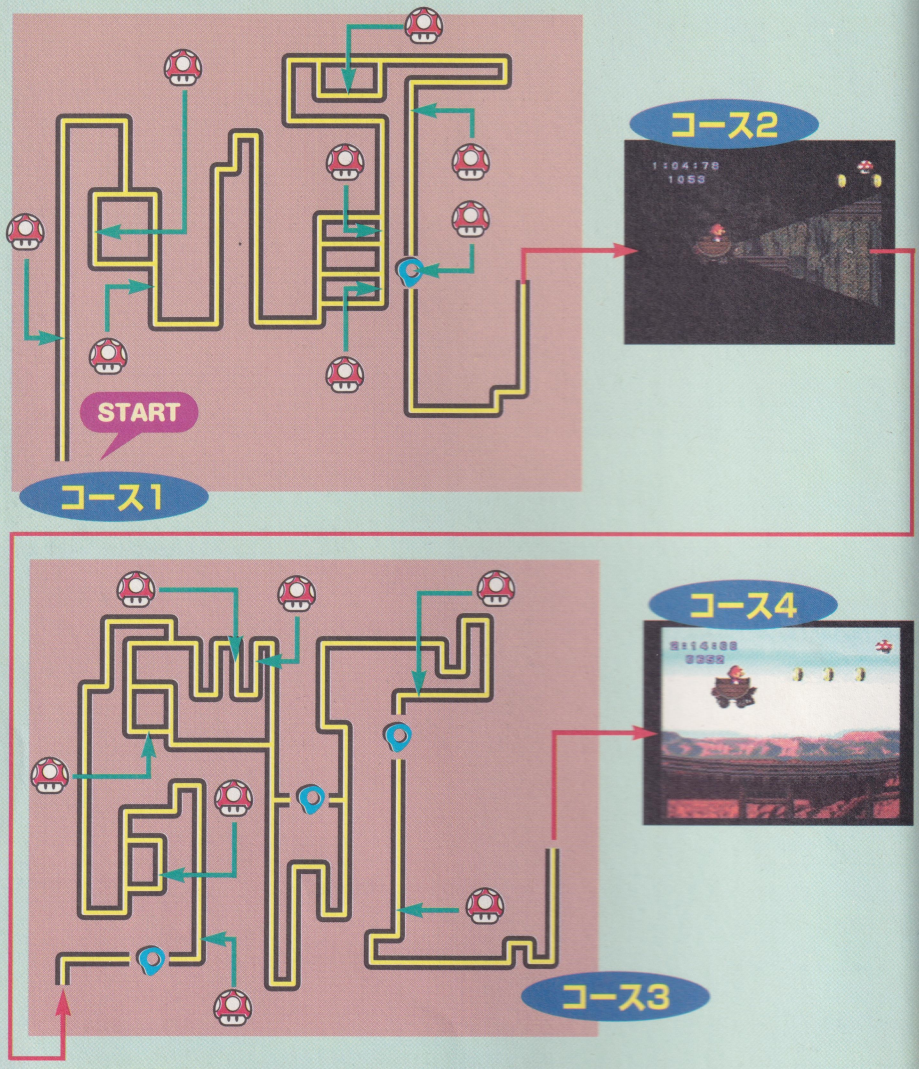

ドゥカティマウンテン

ドゥカティの炭坑で無事、ダイナとマイトを救出したマリオたち！帰り道はお楽しみ、ドゥカティ名物のトロッコだ！　コースは大きく4つに分けられる。コース1から4までのうち、1と3は、スリリングな3D画面。2と4はスピーディな横スクロール画面だ。さあ、一刻も早く二人の子供を家に送り届けよう！

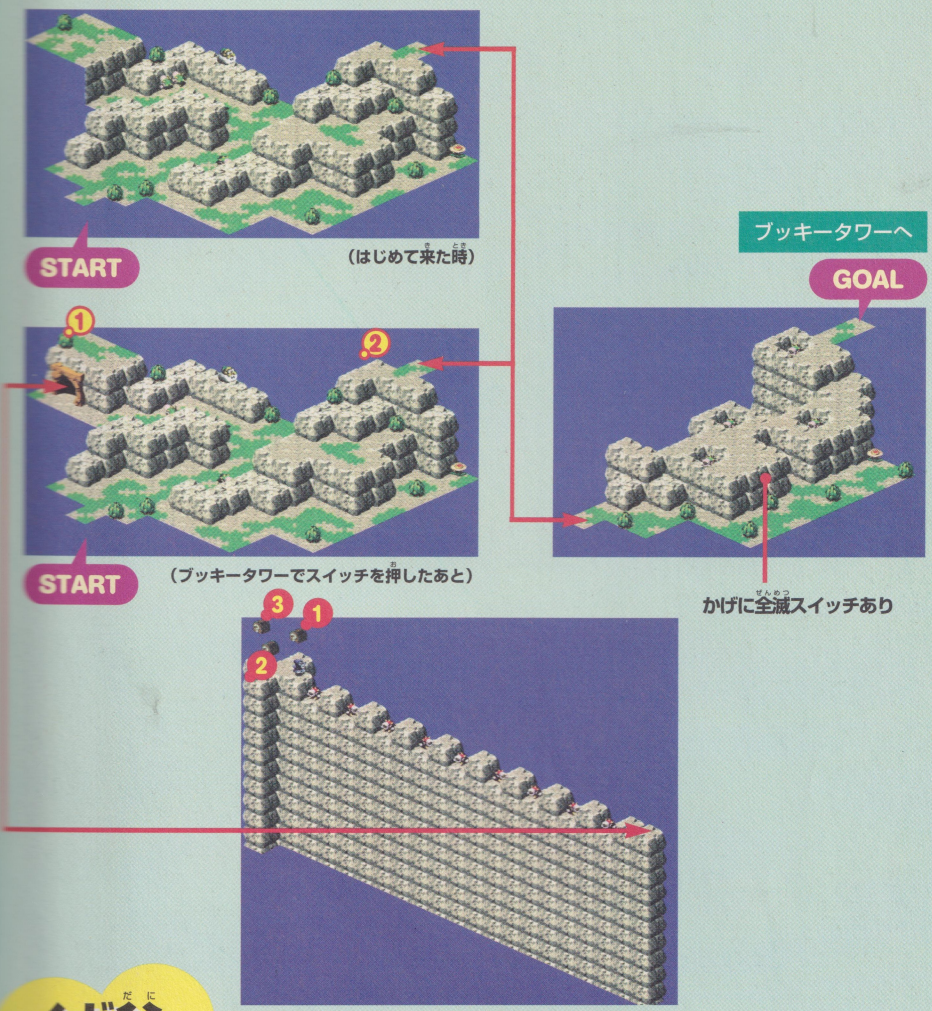

イガ谷

ぶじに3つめのスターピースを手に入れた、マリオたち！　ところで、ピーチはいまどこに？

とらわれのピーチを探すため、マリオたちはイガ谷を進む。

イガ谷のふたつめのマップでは、崖の右下の亀裂に注意！　ここには隠しスイッチがあり、それを踏むとトゲへいスーパーたちと戦わずにすむよ。

また、ブッキータワーでスイッチを踏んだら、ここにもどろう。新しい隠しマップが出現しているぞ。

宝箱のなかみ

1. ＦＰフラワー
2. アイテム ★ケロケロドリンク
3. カエルコイン
1. ＦＰフラワー
2. アイテム ★こんぺいとう

★★★★

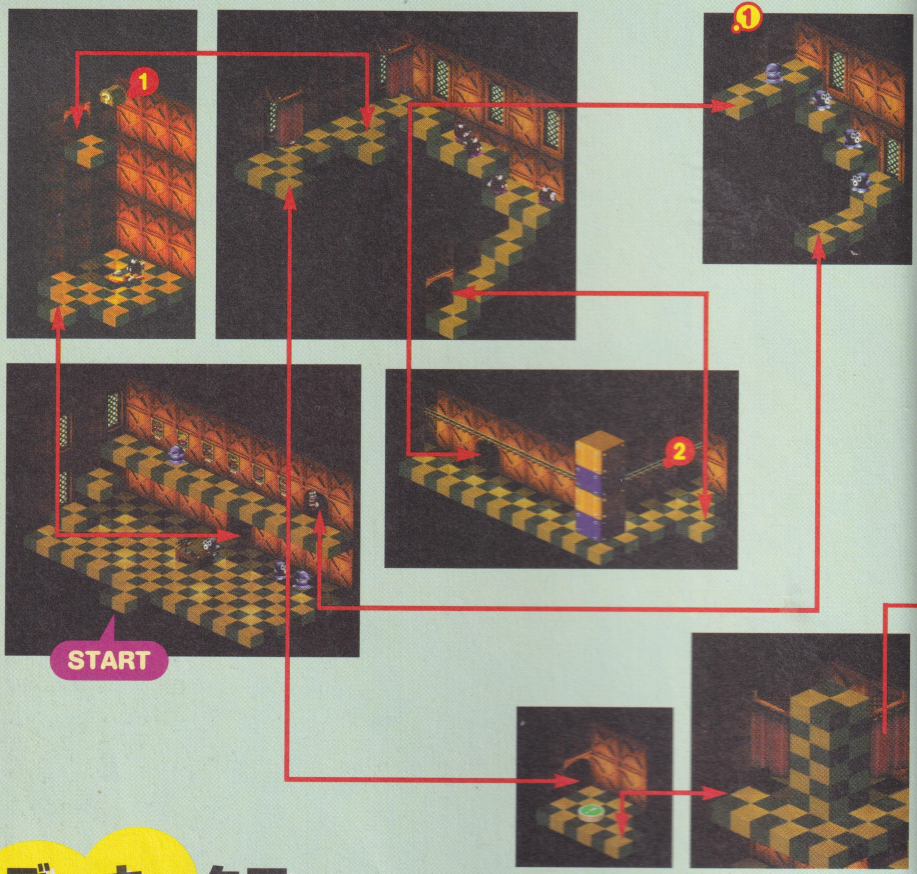

ブッキータワー

そびえ立ってるブッキータワー。ここにピーチがとらわれている。玄関で待ってるクッパの力をかりて、入口の扉を開けよう！

むりやり仲間に入るクッパだけど、その力は頼もしい。

ブッキータワーは武器と仕掛けの宝庫だ。シーソーにうまく飛び降りて、宝箱をとったり、1階にならんでいる「ごせんぞ」の肖像画どおりに、ごせんぞ様めくりをすれば「ごせんぞルームのかぎ」がとれ、となりのごせんぞルームでクッパの武器「ワンワン」が手に入るぞ。

ピーチが待ってるバルコニーには入れない！　やってきたブッキーたちから、身を隠すため、カーテンの裏を走れ、走れ！

最後にブッキーが泣いたあと、人形の下でジャンプしてごらん。いいものがもらえるよ。

最後の敵はクラウンブロス！

宝箱のなかみ

1. アイテム ★ムラっけハンマー
2. アイテム ★フラワーカプセル
3. アイテム ★ワンワン
4. 回復キノコ
5. アイテム ★シュビビンシューズ
6. カエルコイン
1. カエルコイン
2. カエルコイン
3. カエルコイン
4. 回復キノコ
5. アイテム ★ふくぶくろ

GOAL
5
5
6
S
4
3
2
S
3
4

★★★★

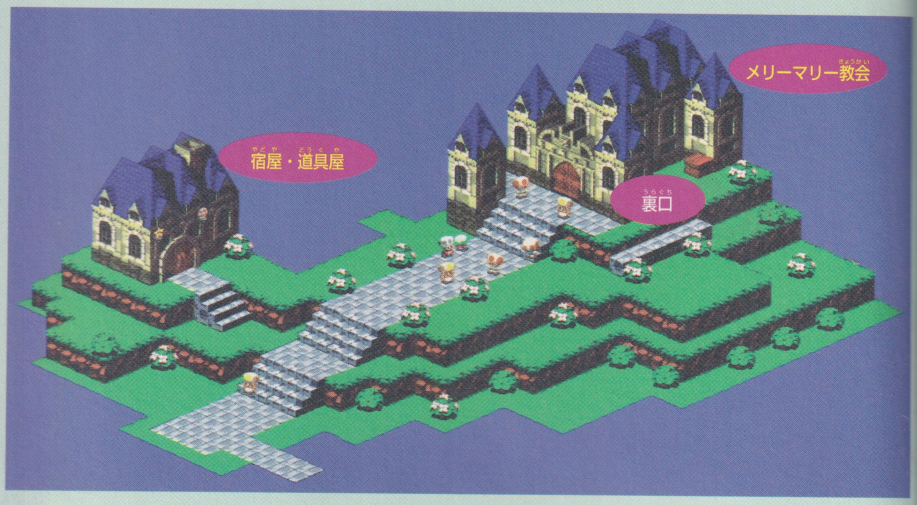

メリー・マリー村

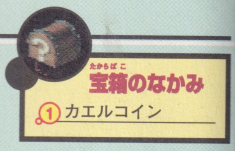

メリー・マリー村にあるのは、大きな宿屋と結婚式場。どちらもとても有名だ。ここで、ブッキーはピーチと結婚しようとしているぞ。結婚式をくいとめろ！

結婚式場は大騒ぎ！　ピーチがなくしたアクセサリーを一刻も早くとりもどそう。

最後はなぜかケーキと戦う!?

ぶじにピーチをとりもどせたら、彼女をキノコ城に返してあげよう。

ところで、お金がたっぷりあるんなら、この町で、宿屋のスイートルームに泊まってみよう。チップをはずめば、いろんなおみやげをもらえるぞ。

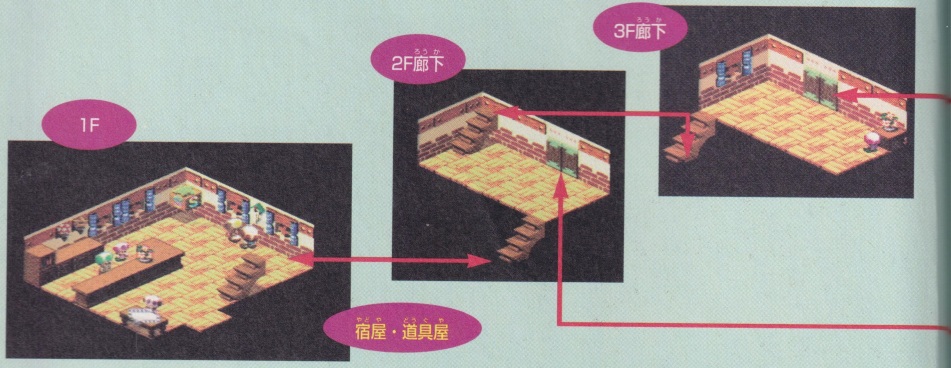

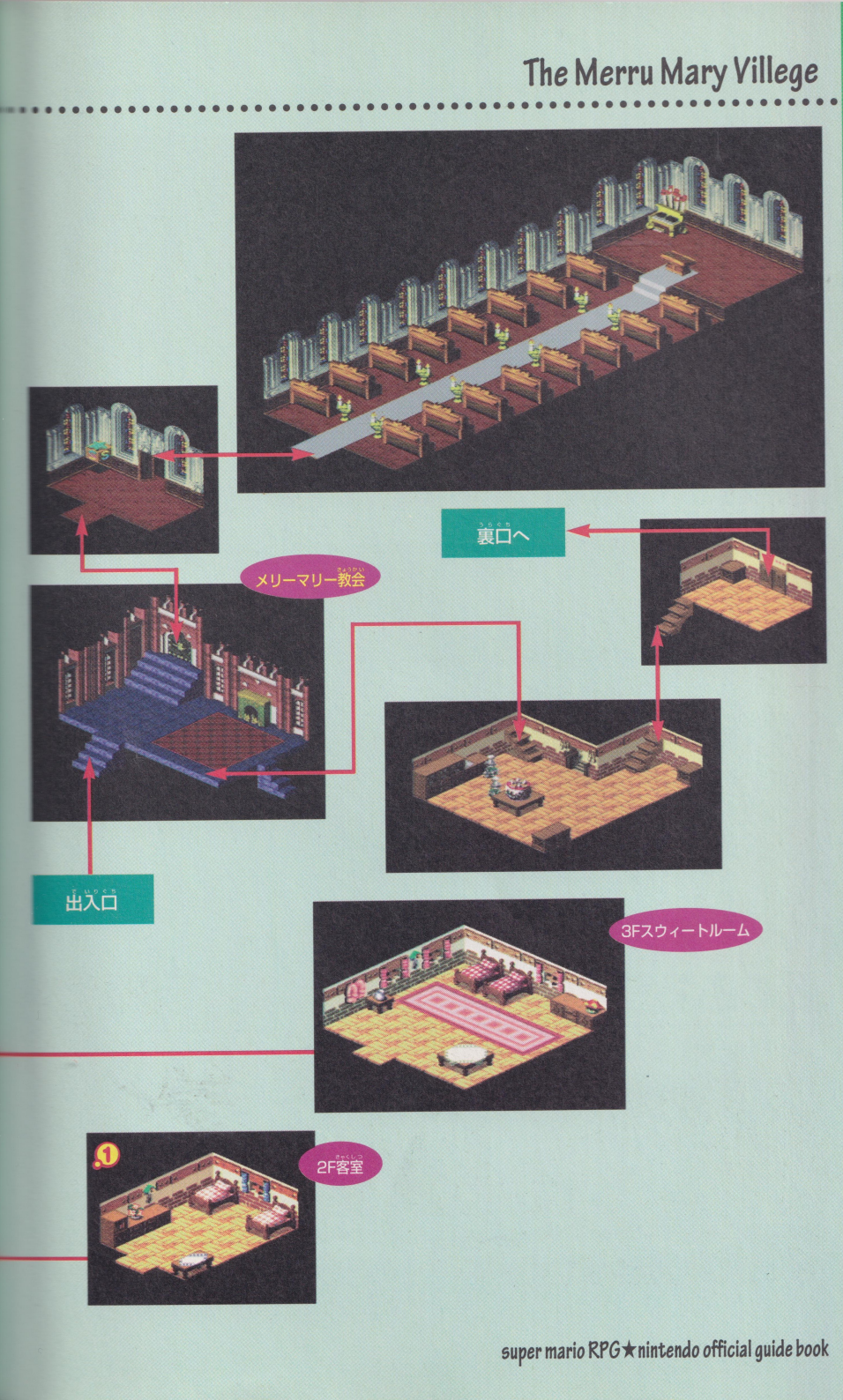
裏口へ
メリーマリー教会
出入口
3Fスウィートルーム
2F客室

★★★★

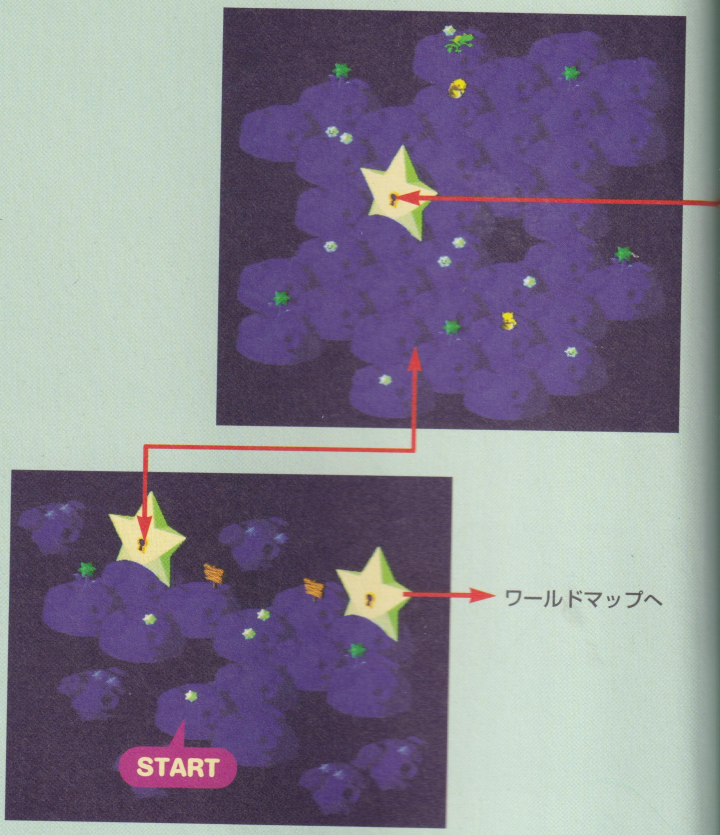

星のふる丘

メリーマリー村から、キノコ城へ。キノコ城ではピーチが仲間になってくれる。

新しい情報を聞きに、ケロケロ湖にいくと、カエル仙人が「星のふる丘」に大きな星が落ちたことを教えてくれた。

星のふる丘は不思議な場所だ。スターピースが砕けちって、人びとの願いがかなわなくなったため、ここには、まだ、かなっていない願いごとが、ちらばっている。顔のついている星を調べてみると……。

あちこちにある星の花をすべて咲かせてみよう。星のとびらの鍵が開き、つぎのマップに進める。最後にあるのが4番目のスターピースだ！　やったねマリオ！　つぎは、リップルタウンだ。

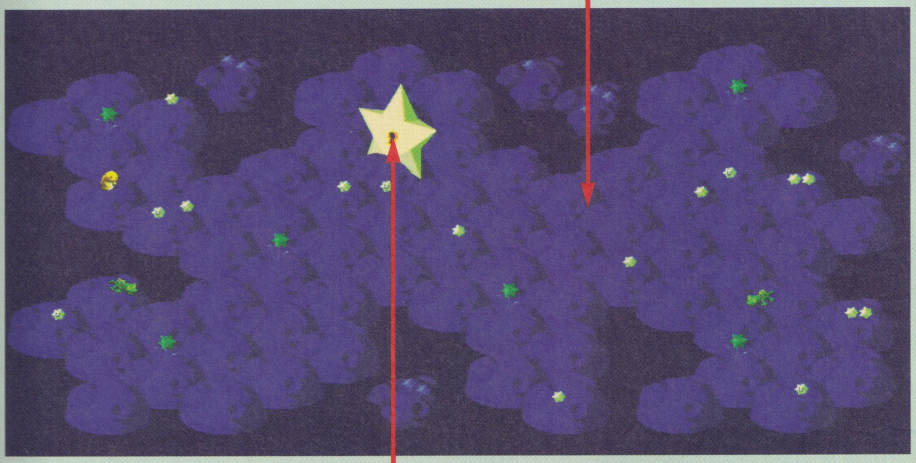

GOAL

★★★★★

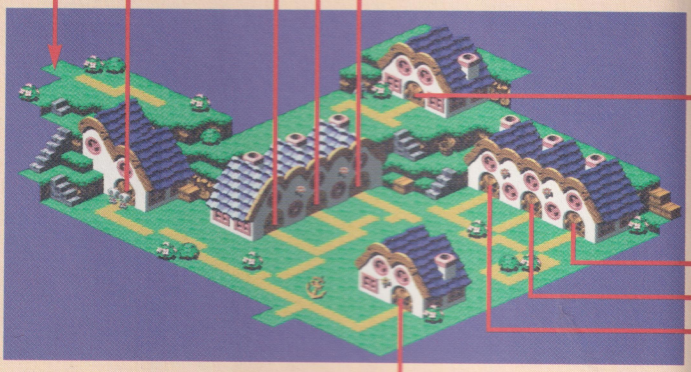

リップルタウン

リップルタウンはおかしな雰囲気。なんとか話を聞きだすと、長老さんからいい情報。なんと、第五のスターピースが海におっこちたらしい。つぎの舞台は海なんだ。

海から沈没船に進み、リップルタウンにもどってみると、長老たちがマリオを待っていた。なんと、かれらはカジオーの手下、ヤリドヴィッヒ一味！　みんなニセモノだったんだ。

せっかくとったスターピースをよこせと、おどしてくるぞ。さもなければ、本当の長老がくすぐられてしまう。「ことわる！」なんていわずに、すぐにスターピースを渡してしまおう。

逃げるヤリたちを追いかけろ！　海岸まで追い詰めたら、ジョナサンと協力して戦闘スタートだ。やっつければ、スターピースを返してもらえ、人質がいる倉庫のカギももらえるぞ。町の人たちを倉庫から解放してあげよう。いろんなお店がオープンするよ。

長老が教えてくれる。カントリーロードの彼方には、悪さを反省した怪物たちが暮らす村、モンスタウンがあるという。そこに住むネズミがスターのことを自慢していた……。

スターピースだ！　マリオはカントリーロードに急ぐ。

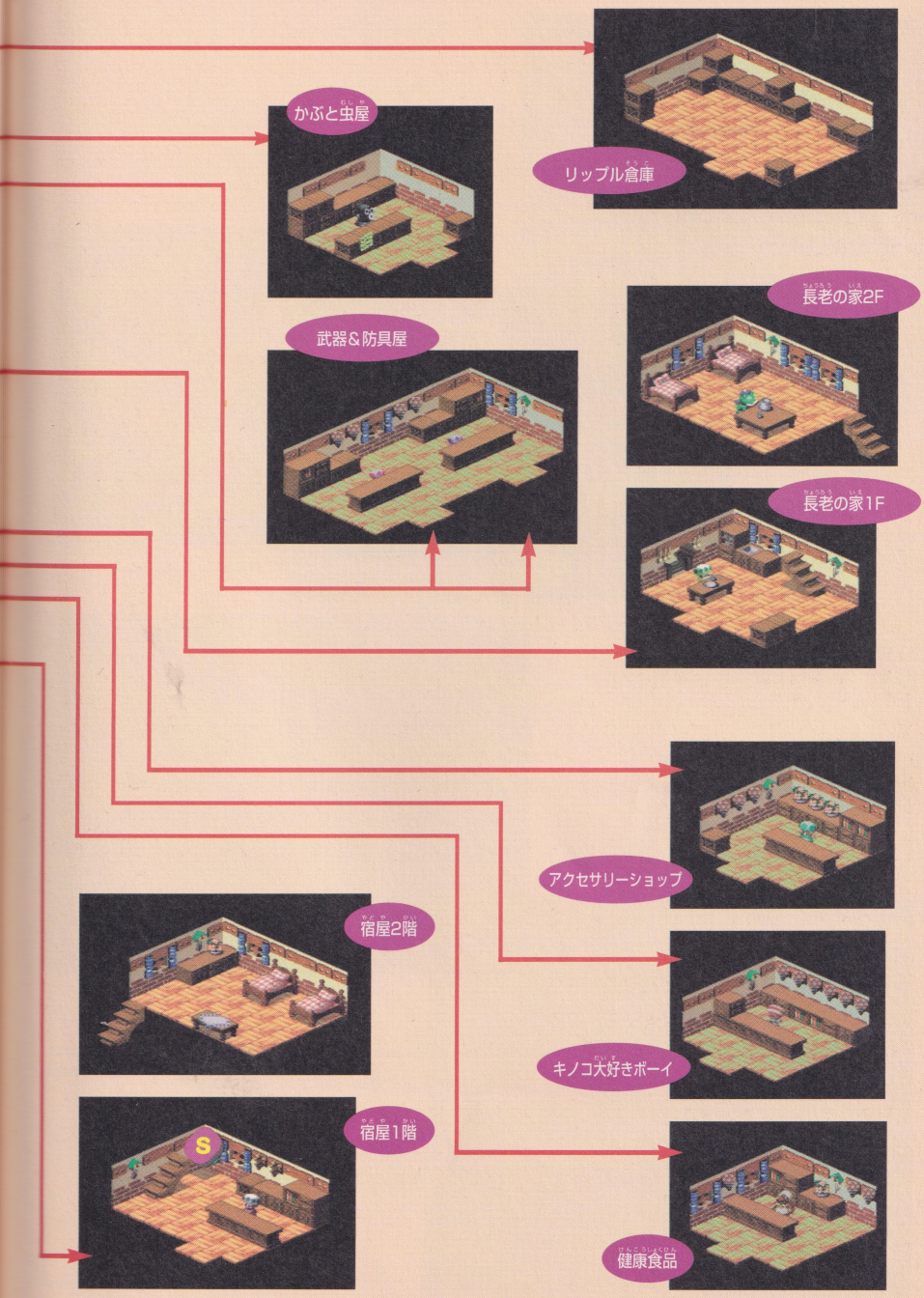
かぶと虫屋
リップル倉庫
武器＆防具屋
長老の家2F
長老の家1F
アクセサリーショップ
宿屋2階
キノコ大好きボーイ
宿屋1階
S
健康食品

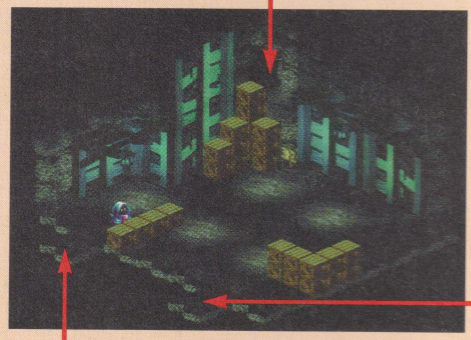

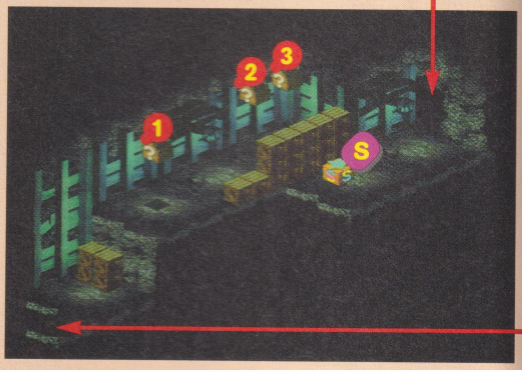

海

第5のスターピースをもとめて、海にやってきたマリオたち。

なぜかこんなところにいる道具屋さんから、海に沈んでいる船のことを教えてもらえるぞ。

海岸から海に進み、渦巻きから水中に入ったら、沈没船のてっぺんから中に入っていこう。

宝箱のなかみ

1. 回復キノコ
2. ＦＰフラワー
3. カエルコイン
4. スター
5. アイテム
   ★ウルトラキノコ

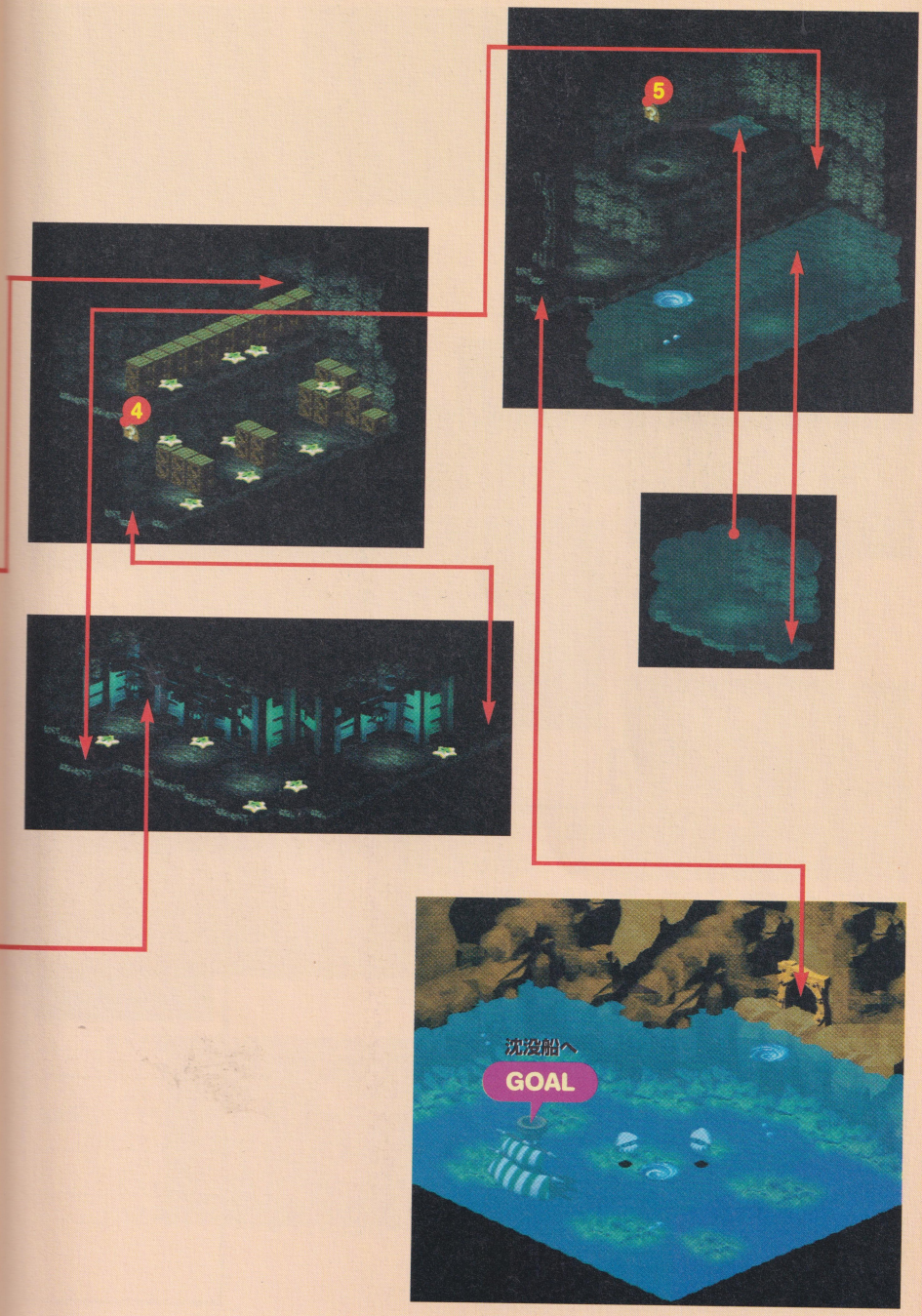
5
4
沈没船へ
GOAL

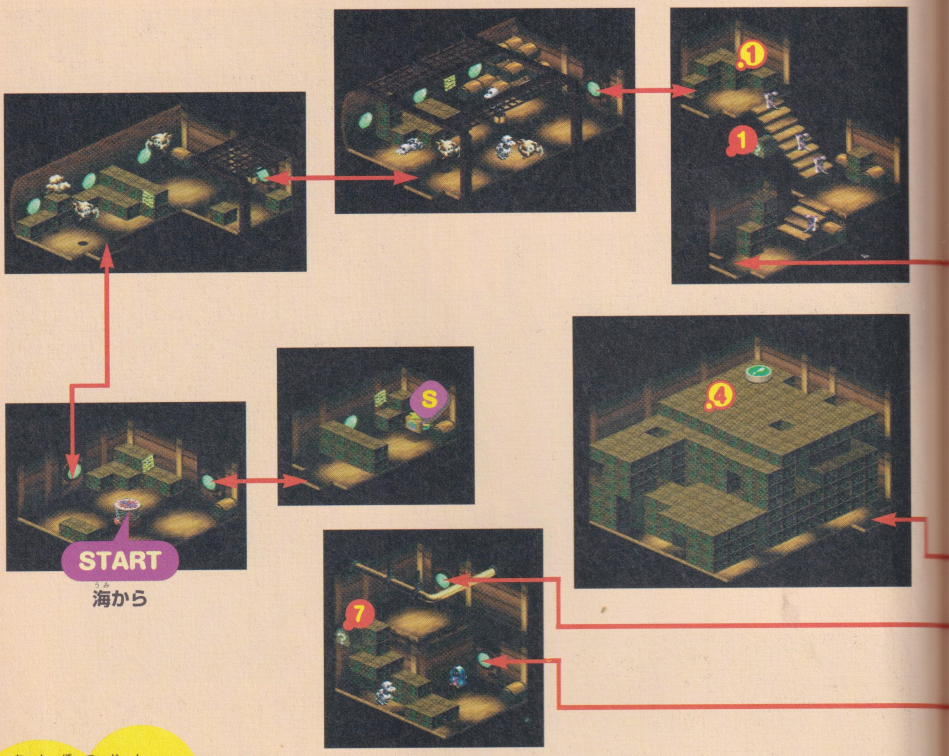

沈没船[Part1]

あちこちにちらばるなぞの航海日誌。

「巨大なイカの化物が襲ってきたため、この船が沈没する。しかし、宝の倉庫にイカを閉じこめた。倉庫はうかつにかけられないように、6つのキーワードでカギをかけた」

6つのキーワード！　パズルマップをつぎつぎにといていくと、つぎようなキーワードと、いろんなアイテムが手に入るぞ。

1・「か」がどこかにある。
2・てんてんのついた音はひとつだけ。
3・「す」が頭にある。
4・「ぞ」は「く」の前にある。
5・最後の文字は「ん」だ。
6・「せ」はひとつもない。

そう、キーワードは「す＊ぞ＊＊ん」だ！　キーワードをいれ、タコつぼゲッソーと対決だ。

宝箱のなかみ

- 1 大コイン×10
- 2 大コイン×10
- 1 ＦＰフラワー

つぎの宝箱はパズルをとくと、出現する

- 2 回復キノコ
- 2 ＦＰフラワー
- 4 アイテム ★ロイヤルシロップ
- 5 大コイン×16
- 6 アイテム ★キノコ
- 7 回復キノコ

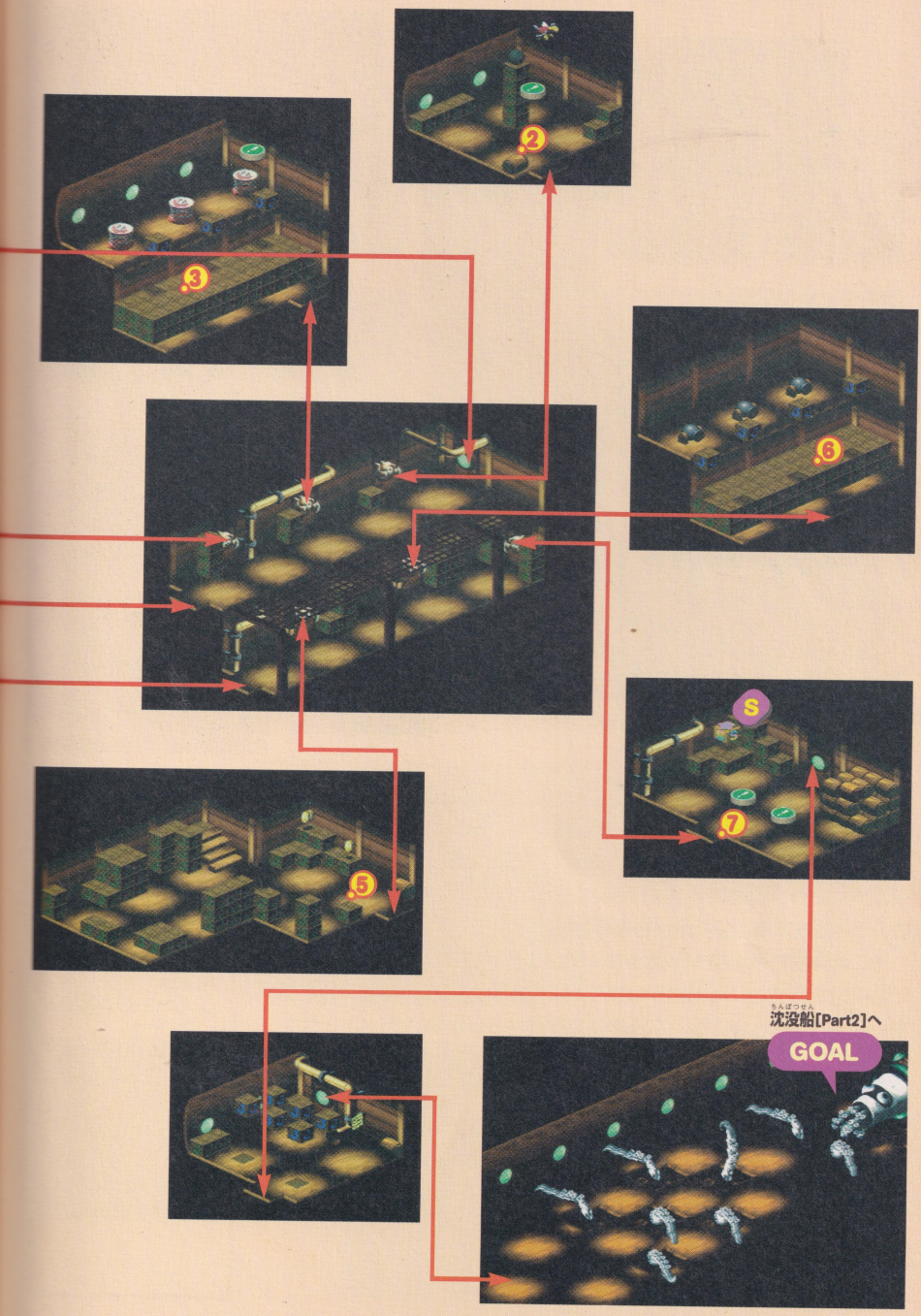
2
3
6
S
7
5
沈没船[Part2]へ
GOAL

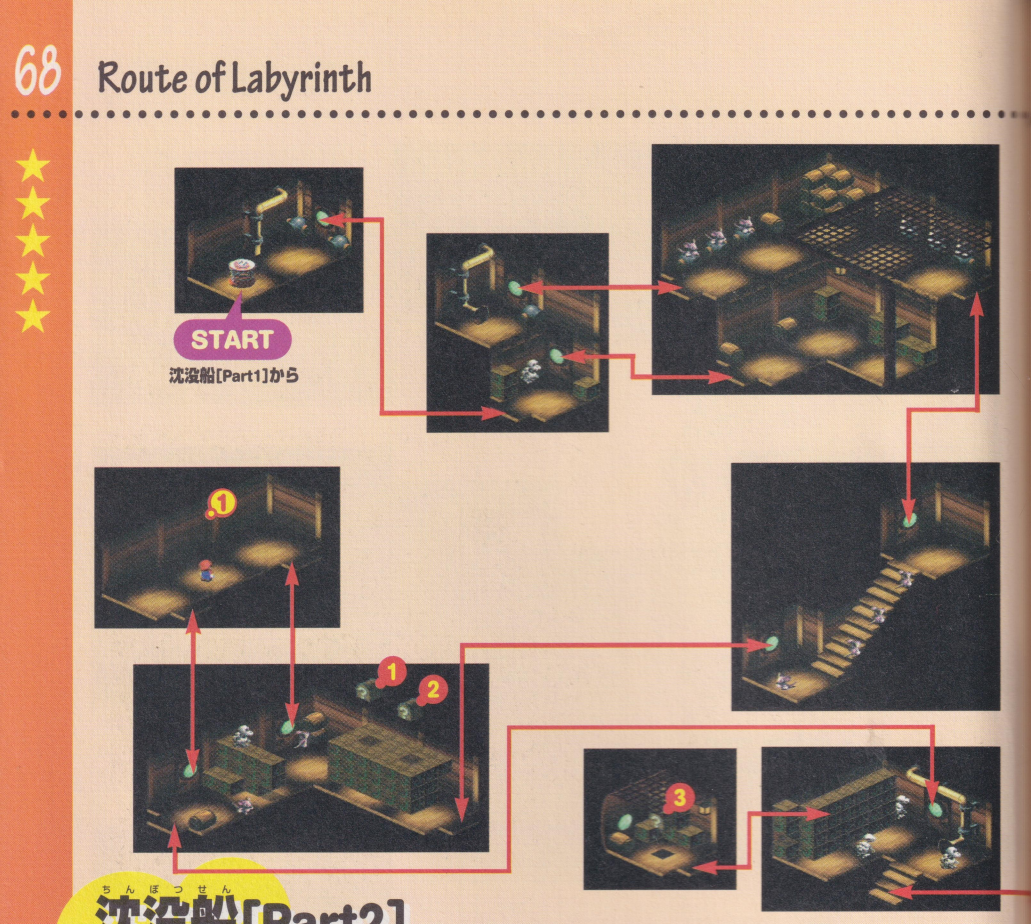

沈没船[Part2]

タコつぼゲッソーをやっつけ、沈没船の奥に進むマリオ。

マリオとそっくりの動きをし、通せんぼをするドッペルマリオはジャンプしたり、斜めに進んだりして、飛び越してやろう。ちなみに、こいつと話をするとレイホーがあらわれるぞ。

そこは海賊たちのアジトだった。子分のバンダナレッドと戦い、奥にいれてもらうと、親分のジョナサン・ジョーンズが待っている。スターピースをもらうには、マリオの力を見せるしかないらしい。そう、バトルだ！

1対1の戦いでマリオの力を認めたジョナサンは、第5のスターピースを返してくれる。やったね！　リップルタウンに帰ろう。

宝箱のなかみ

1. 大コイン×10
2. 大コイン×10
3. カエルコイン
4. 回復キノコ
5. 怪物 ★あんしんバッジ
6. アイテム ★セーフティリング
7. 回復キノコ

1. アイテム ★ケロケロドリンク

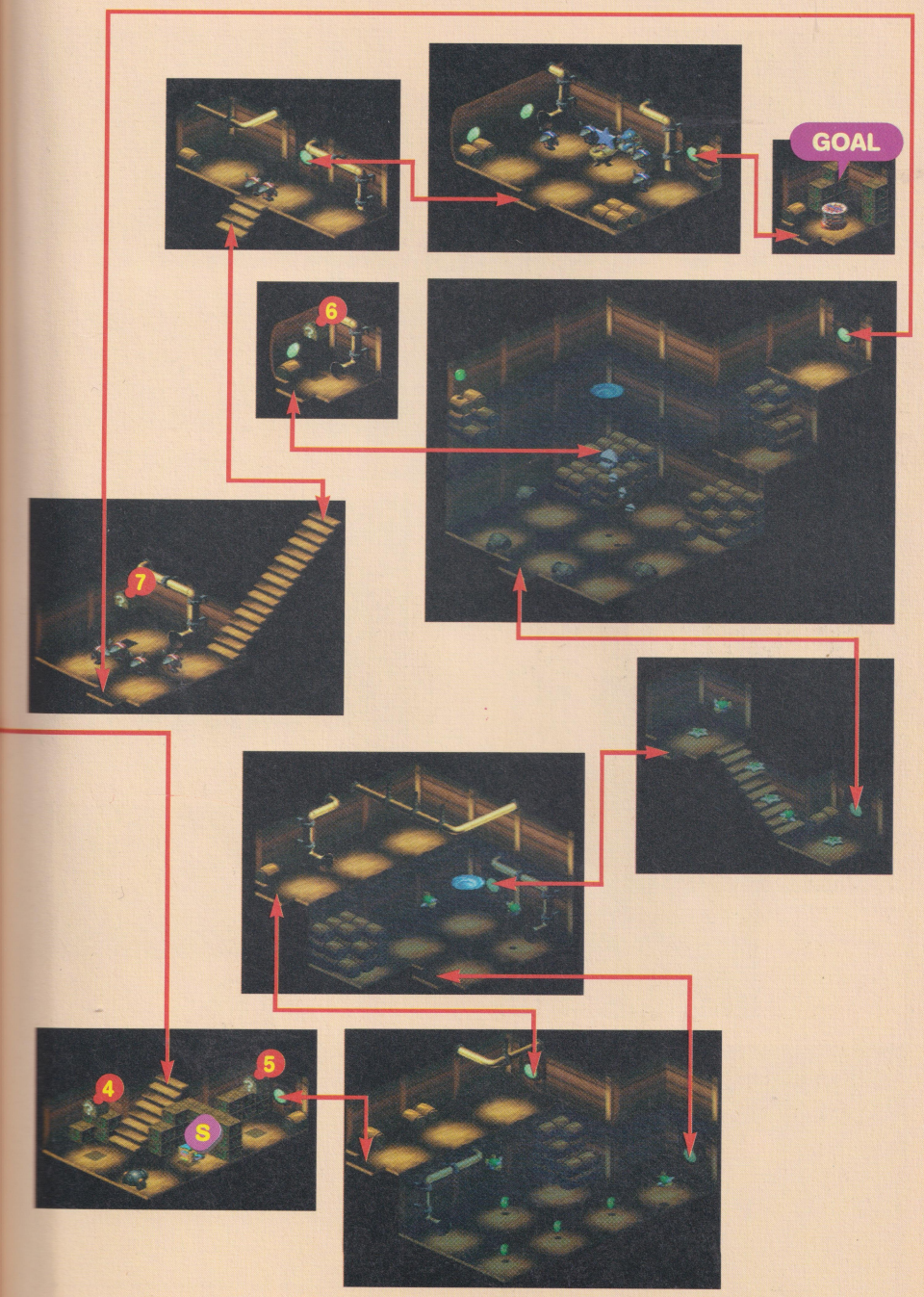
GOAL
6
7
4
5
S

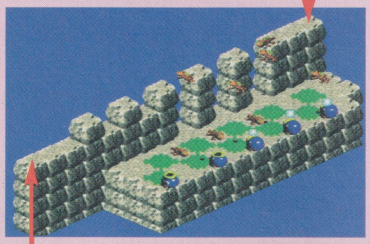

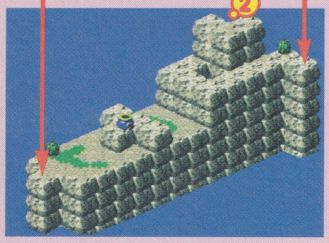

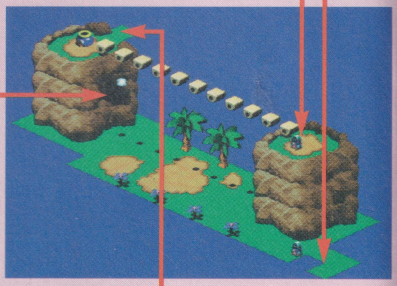

キノケロ水路へ

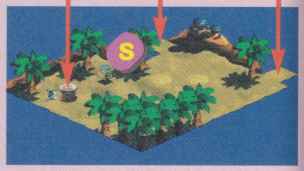

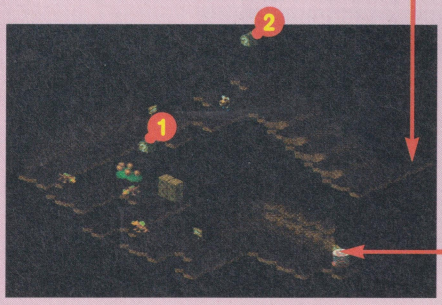

パタパ隊チャレンジ

パタパ隊を踏んづけて、崖を上るこのイベントでは、14秒未満クリアでカエルコイン（1／3の確率）、12秒未満で「パタパタ勲章」やカエルコイン（確率あり）。11秒未満でカエルコイン5枚がもらえる(くわしくは27ページ)。

カントリーロード

スターピースがあるというモンスタウンを探して、マリオたちはカントリーロードへ。つぼ大砲だらけの狭い道のさきには、ちくわブリッジがある。5コインはらって、いろんなコースにチャレンジすれば、豪華商品プレゼント！　それにここにある、崖の穴から、下に入れば隠し地下面に入れる。隠し地下面のさきはキノケロ水路。コオロギようかんが手に入る。カエル仙人にとどけてあげよう。

そのさきの崖の上にはビーンズバレーがある。でも、モンスタウンでパタパ隊を呼ぶまで、ここへは進めないんだ。

カントリーロードのさきは砂漠のマップ。おめあてのネズミがいたぞ。お話してみよう。砂漠では、へいたいアリが見えている渦巻きのなかに何度か飛びこんでいけば、地下にいける。そのさきはベローム神殿だ。

宝箱のなかみ

1. カエルコイン
2. カエルコイン
3. 回復キノコ
4. スター

1. アイテム
   ★レッドヨッシーエキス
2. アイテム
   ★ケロケロドリンク
3. カエルコイン

★★★★★★

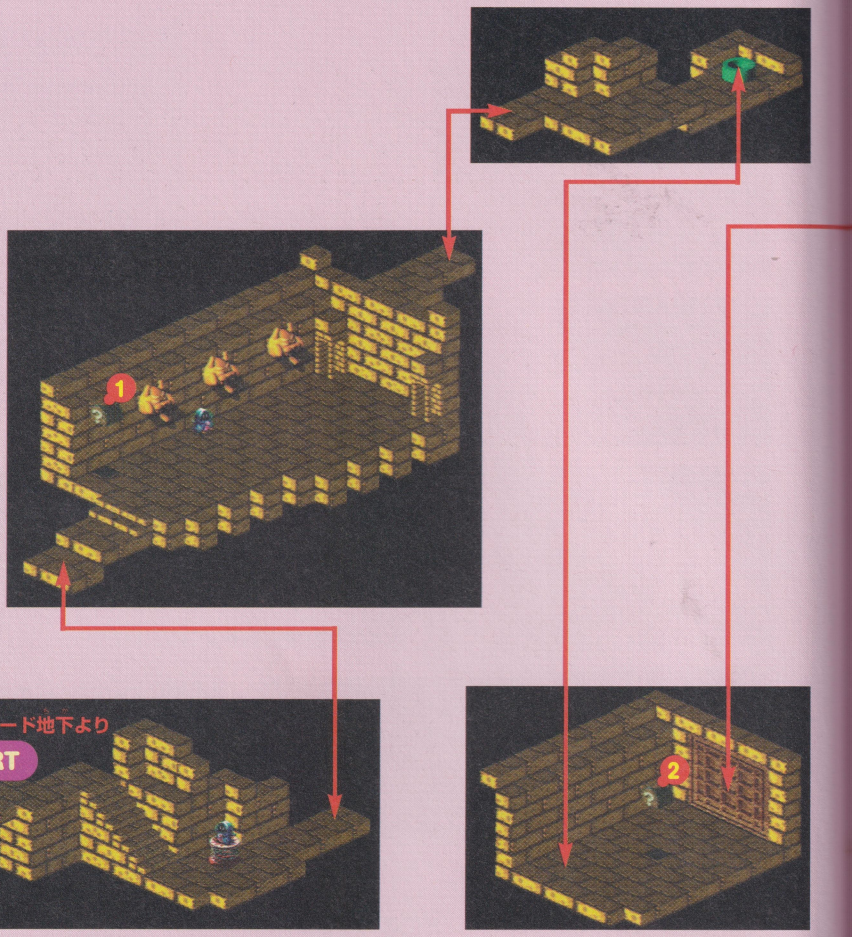

ベローム神殿

ベローム神殿までくれば、モンスタウンもすぐちかく！

ベローム神殿には、２回のおみくじが引ける場所ある。おみくじの結果によって、つぎのマップが変化する。

問題は２回目のおみくじだ！　運しだいで、ベロームが寝ていたり、起きていたり……。ベロームが起きていれば、ラッキー！　ベロームと戦える。やっつけたあとにあらわれたスイッチを踏んづければ、モンスタウンの門が開かれる。

宝箱のなかみ

1. 大コイン×５
2. ?(くわしくは９ページ)
3. 大コイン×15
4. カエルコイン
1. カエルコイン
2. カエルコイン

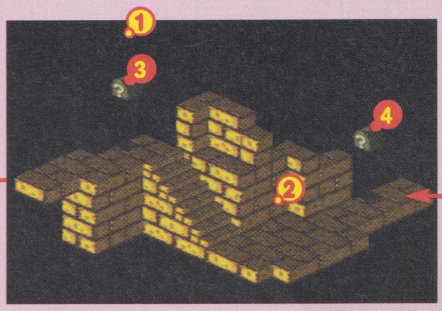

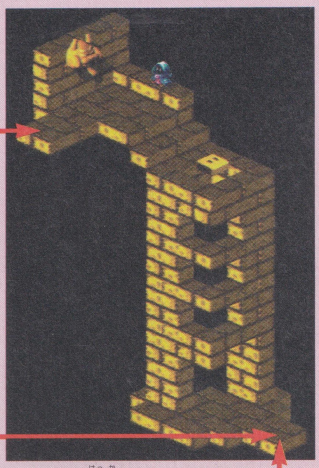

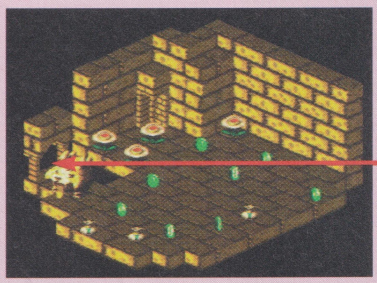

おみくじの結果で、
行き先がかわる。
（くわしくは９ページ）

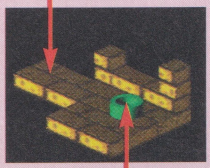

モンスタウンへ

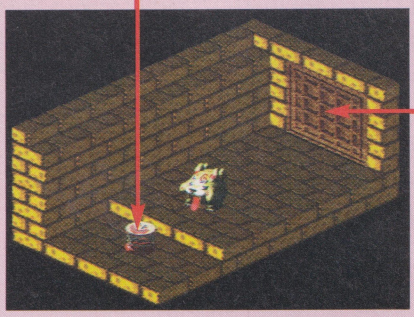

★★★★★★

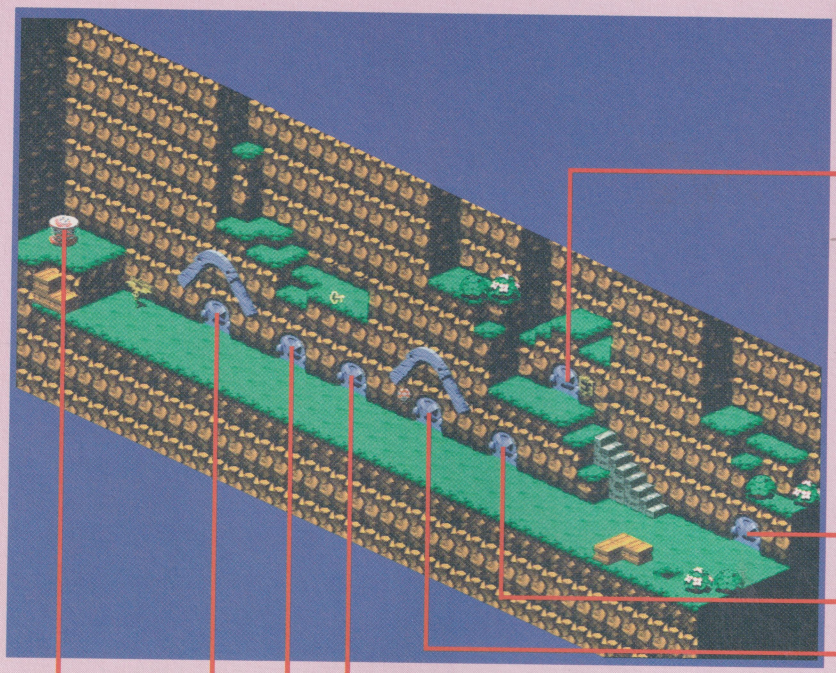

ベローム神殿
（72ページ）

モンスタウン

モンスタウンはおかしな町、いろんなイベントが待っている。腕自慢のジャッキーやクッパ軍団のクリジェンヌ。オバケの部屋など。

住人のドッスンに何度も話しかければ、振動で外にあるカギが落っこちてくるぞ。この「ベローム神殿のカギ」を使えば、神殿の奥で眠っているベロームが消えて、宝の部屋のアイテムをとり放題！

さて、モンスターばあさんの話によれば、スターピースがある雲の上には、ビーンズバレーからいくしかない。

カントリーロードの崖の上が、ビーンズバレーだ。でも、マリオのジャンプ力でも、そこへはいけない。そこで、ばあさんがパタパ隊を呼びだしてくれた。

さあ、もう一度カントリーロードにいってみよう。

宝箱のなかみ

① カエルコイン

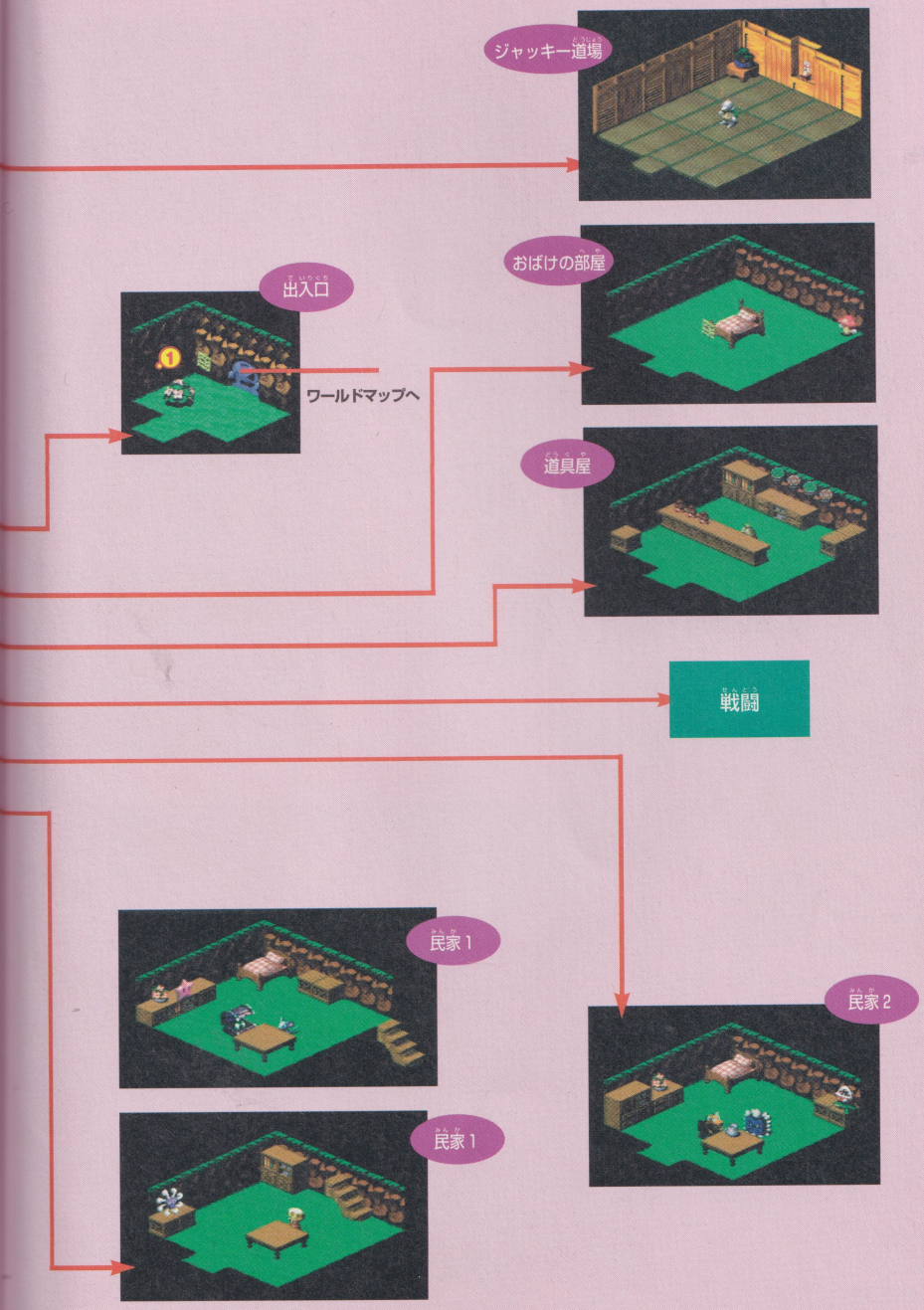
ジャッキー道場
おばけの部屋
出入口
ワールドマップへ
道具屋
戦闘
民家 1
民家 2
民家 1

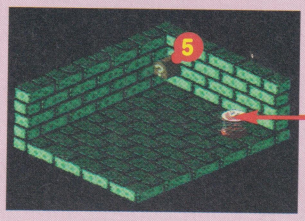

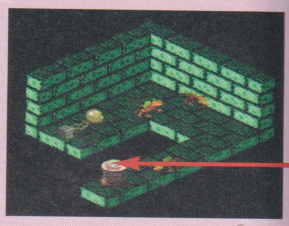

ここからカジノへの道(みち)ができる。
(くわしくは28ページ)

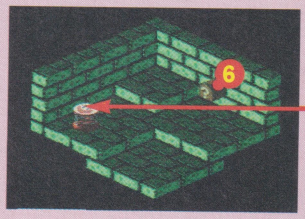

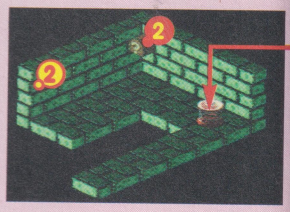

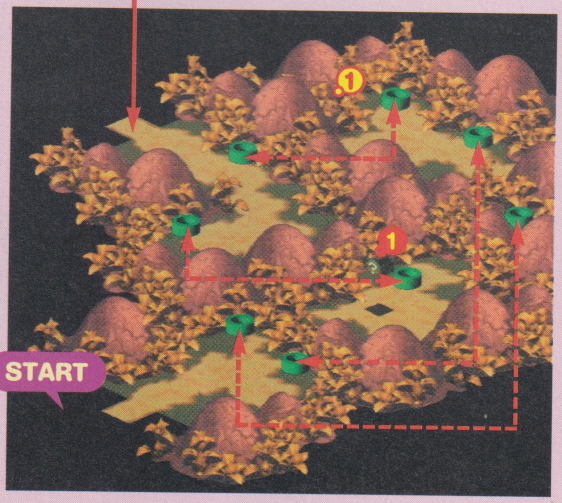

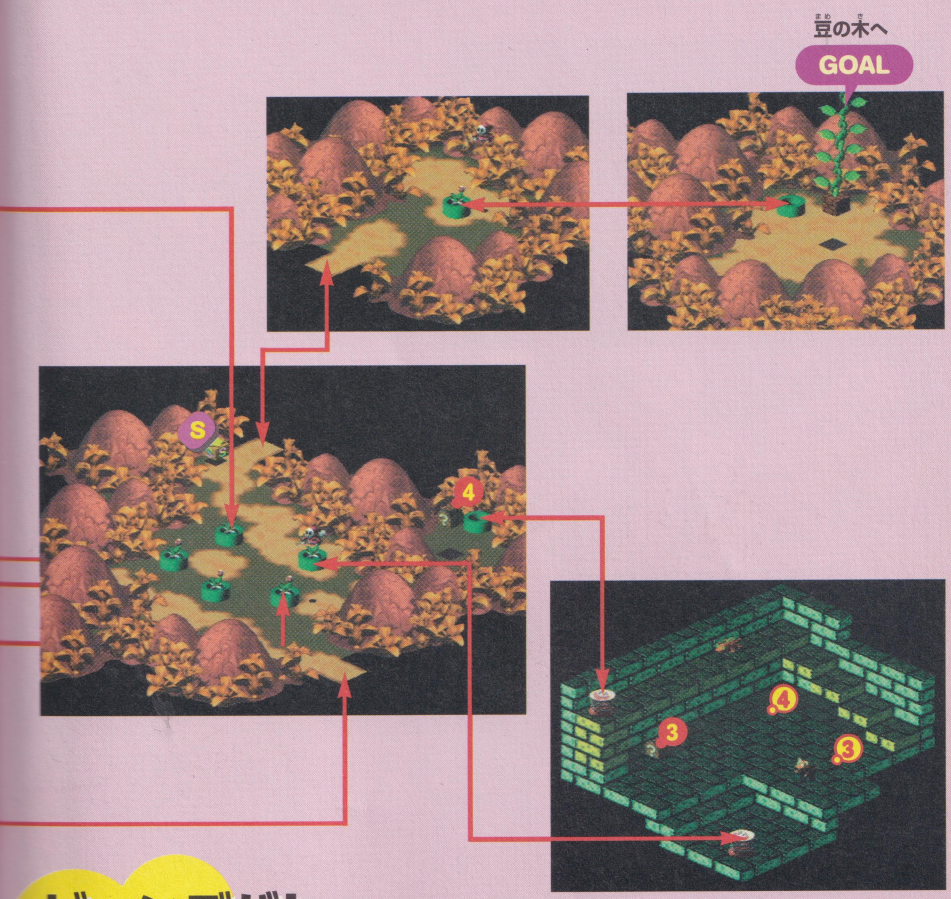

ビーンズバレー

雲の上にあるという第六のスターピースをもとめて、マリオたちは、ふたたび、カントリーロードへ！　こんどは高いがけもパタパ隊のおかげで、すっきりクリアだ。

ビーンズバレーの名物はたちならぶ土管と、パックンフラワー。隠しアイテムもたっぷりだ。取り忘れないように進んでいこう。トンダリヤの水で大きく育つクイーンフラワーをやっつければ、大きくのびるツタから、その上のツタ面へ。そして、雲の上へとすすめるはずだ！

宝箱のなかみ

1. FPフラワー
2. ルーレット
3. 怪物
4. カエルコイン
5. ルーレット
6. ルーレット

1. カエルコイン
2. アイテム ★ケロケロドリンク
3. アイテム ★レッドヨッシーエキス
4. カエルコイン

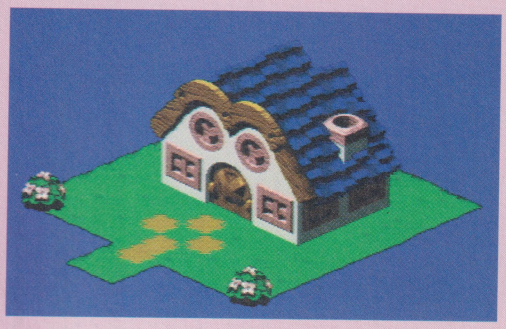

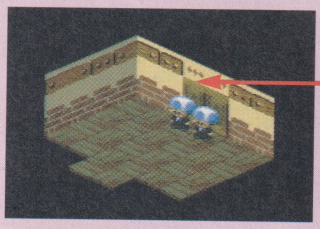

クラウンカジノ

クラウンカジノにいくには、ふたつの条件が必要だよ。

まず、ブッキータワーにいき、途中で待ってるクラウンブロス（兄）の「玉あてゲーム」をプレイして、合計で12回成功させる。これで、「ブリリアントカード」をもらえる！　これがあればカジノの入場を許される。

ちなみに合計100回正解すると、レッドヨッシーエキスをもらえるぞ。

つづいて、ビーンズバレーの地下で、鎖につながったワンワンをやっつけ、そのあとで（正しい場所でジャンプすると、サウンドが鳴る）、3回ジャンプする！　これで、クラウンカジノへの道ができるんだ。

クラウンカジノでは、スロットマシンとブラックジャック、ふたつのゲームが遊べる。

スロットマシンは宝箱をたたき、3つの絵柄がそろえば、カエルコインがもらえる。

ブラックジャックでは、カエルコインを賭ける。トランプのブラックジャックと違って、絵札がなく、1～10までのカードしかないから注意してね。

カエルコインを増やすチャンスだ。ここにくる前にセーブしておくと安心だね。

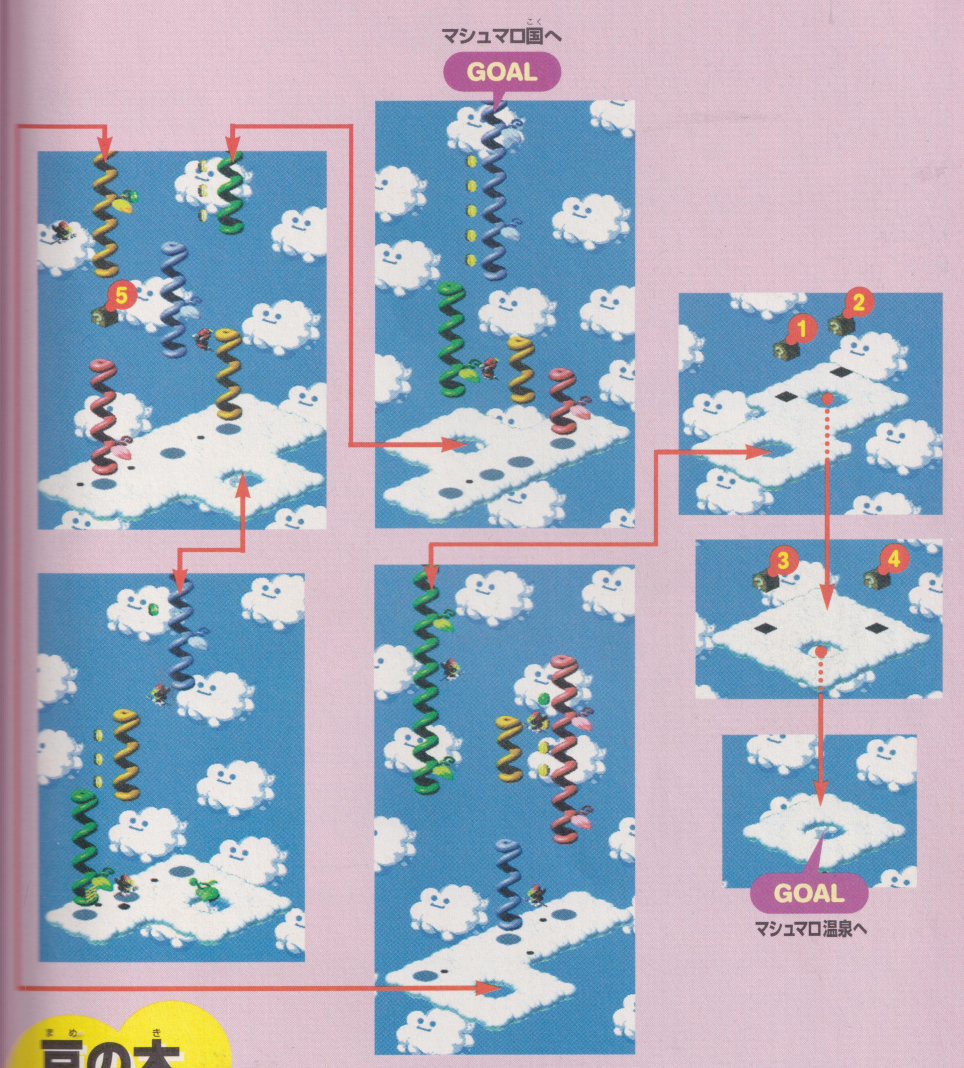

豆の木

雲のうえの世界をめざし、ビーンズバレーからやってきたマリオたち、ここでは、ジャンプのテクニックがものをいう。
うまくジャンプができれば、ナイスな宝箱がもらえるよ。

宝箱のなかみ

1. カエルコイン
2. ぼうぎょスカーフ
3. ＦＰフラワー
4. ＦＰフラワー
5. ＦＰフラワー

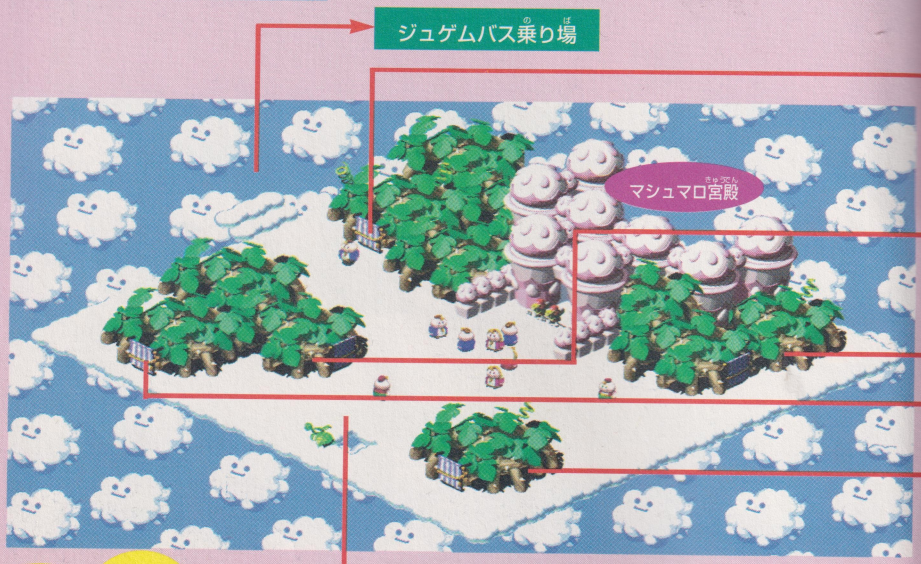

マシュマロ国

マシュマロ国の王様は病気になっていた。マロ王子（!?）の希望で、マルガリータが王女になることに……。

どうやら、なにかがおかしいぞ。彫刻家、ガロの力を借りて、宮殿のなかに侵入しよう。ガロの家にあるマロそっくりの像に話かけてみるといい。宮殿のなかではびっくりするような新事実！　王様を閉じ込めたマルガリータがマシュマロ国を乗っ取ろうとしていたのだ。

これは許せない！　マルガリータをやっつけろ。ひまんパタやキャサリンを倒し、宮殿の奥に進み、マルガリータ発見！

しかしマルガリータは宮殿の外に逃げだしてしまう。

裏口から、温泉前をとおりふたたび、マシュマロ国へ。ここでマルガリータと決戦だ。マルガリータが降参して、逃げちゃうと、マロは両親の王と姫にあえるぞ。

（マルガリータはその後、ブッキータワーにいくんだけど……）

宝箱のなかみ

① カエルコイン

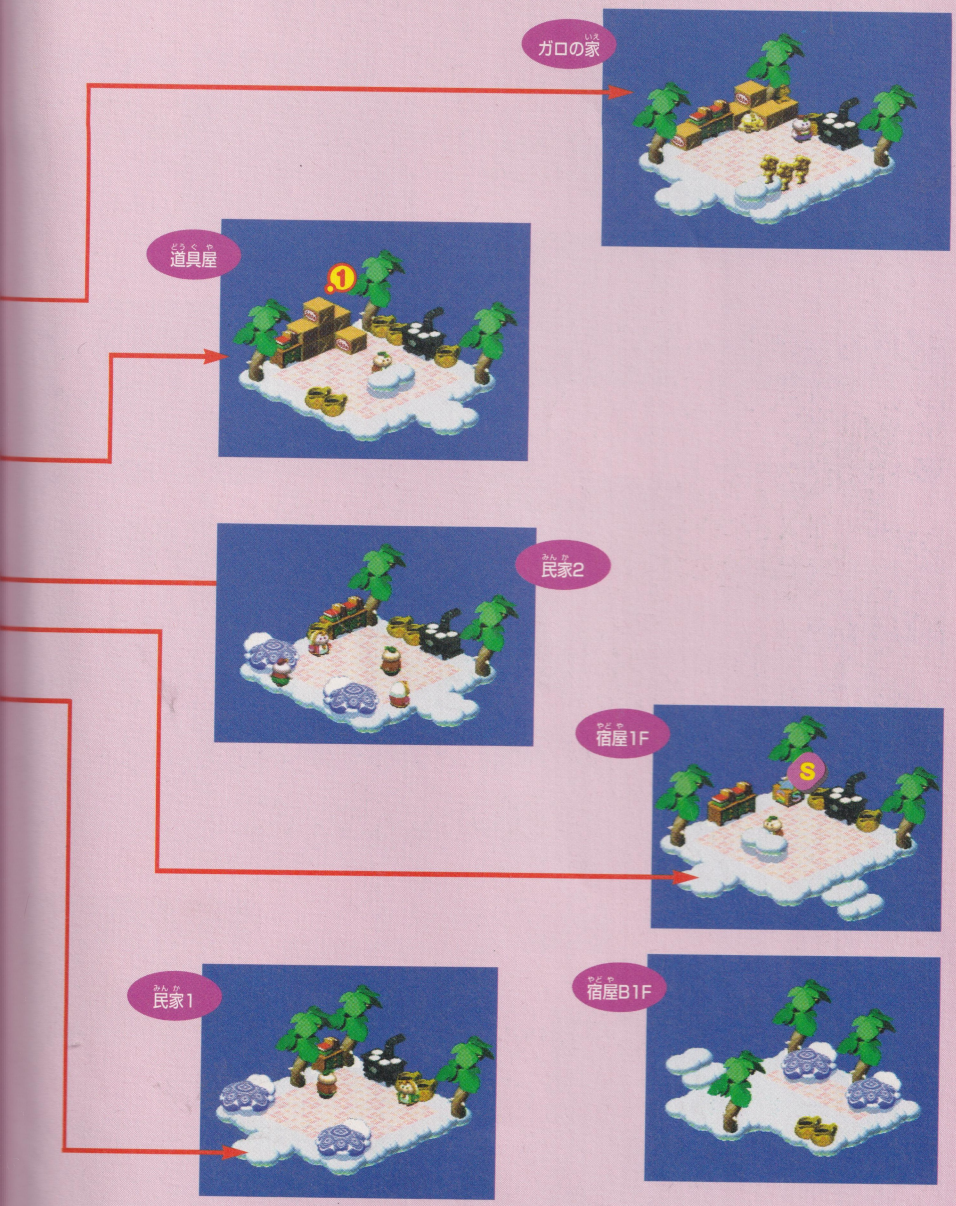
ガロの家
道具屋
1
民家2
宿屋1F
S
民家1
宿屋B1F

Route of Labyrinth

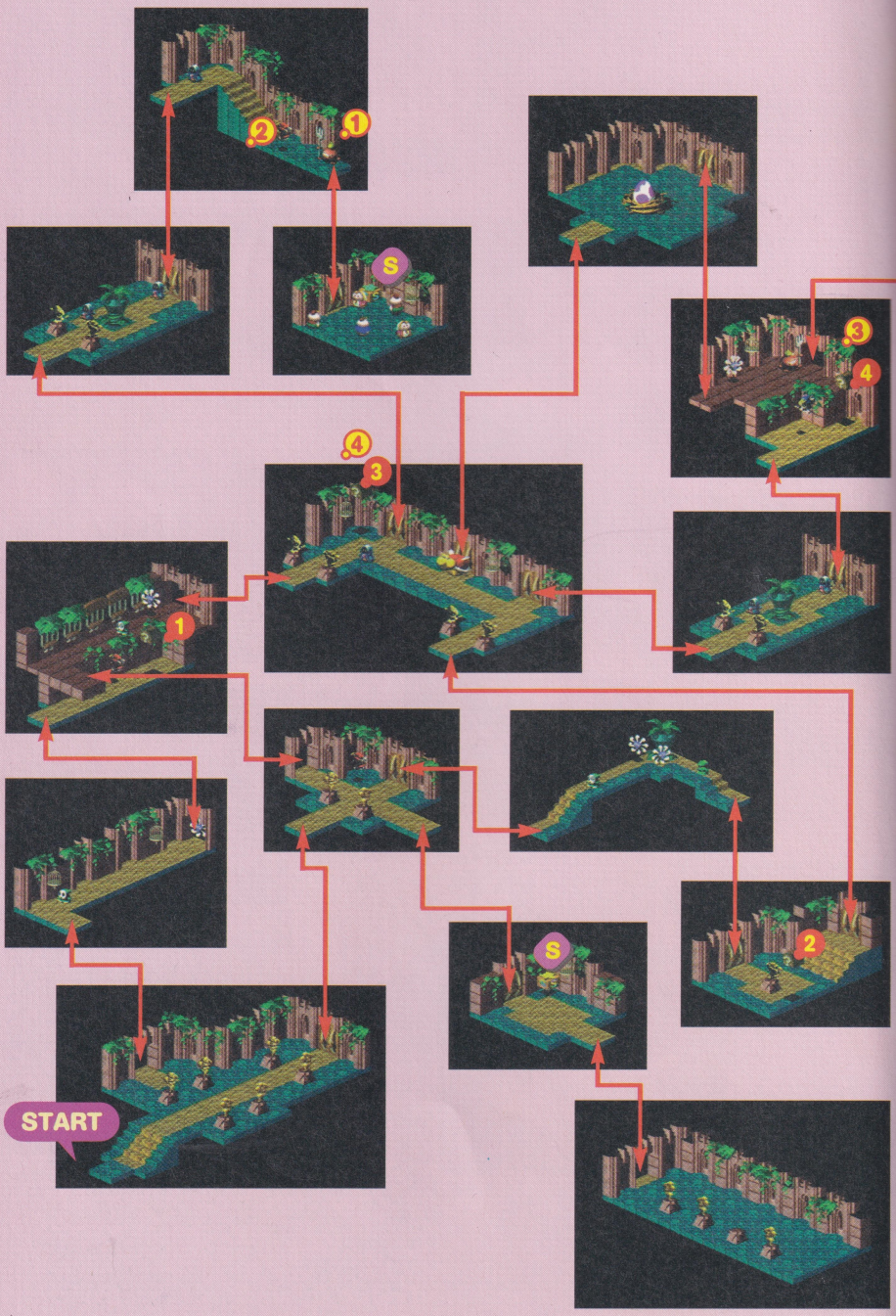

マシュマロ宮殿

ガロの助けを借りて、最初に入ると、敵だらけ！　まず、銅像イベントでドドの目をうまくごまかそう！　うまくいけば、「ドドのはね」がもらえるよ。

つづいて、閉じ込められている人たちから、「きゅうでんのカギ１」をもらい、キャサリンをやっつけたら、「きゅうでんのカギ２」を手に入れよう。

マリオが迫ると逃げだすマルガリータ。追いかけていこう。

宝箱のなかみ

1. ＦＰフラワー
2. 回復キノコ
3. ＦＰフラワー
4. ＦＰフラワー
5. スター ※

1. カエルコイン
2. カエルコイン
3. カエルコイン
4. カエルコイン

（クリア後）

※クリア後は、ＦＰフラワー。

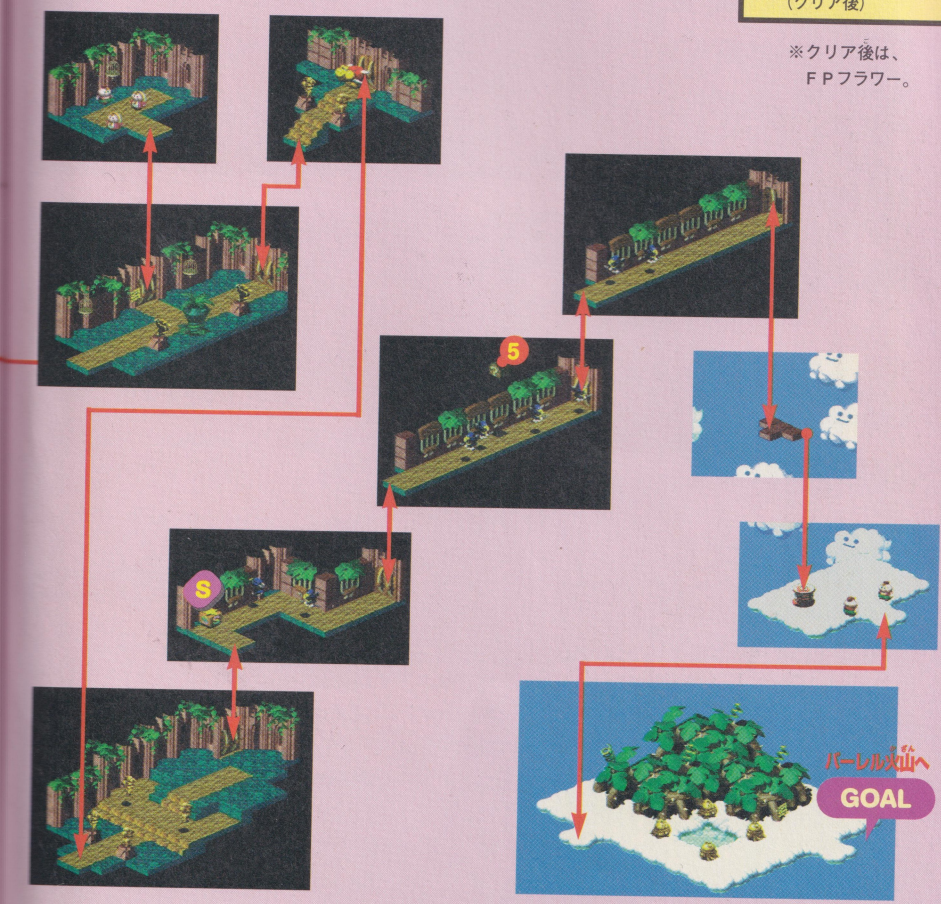

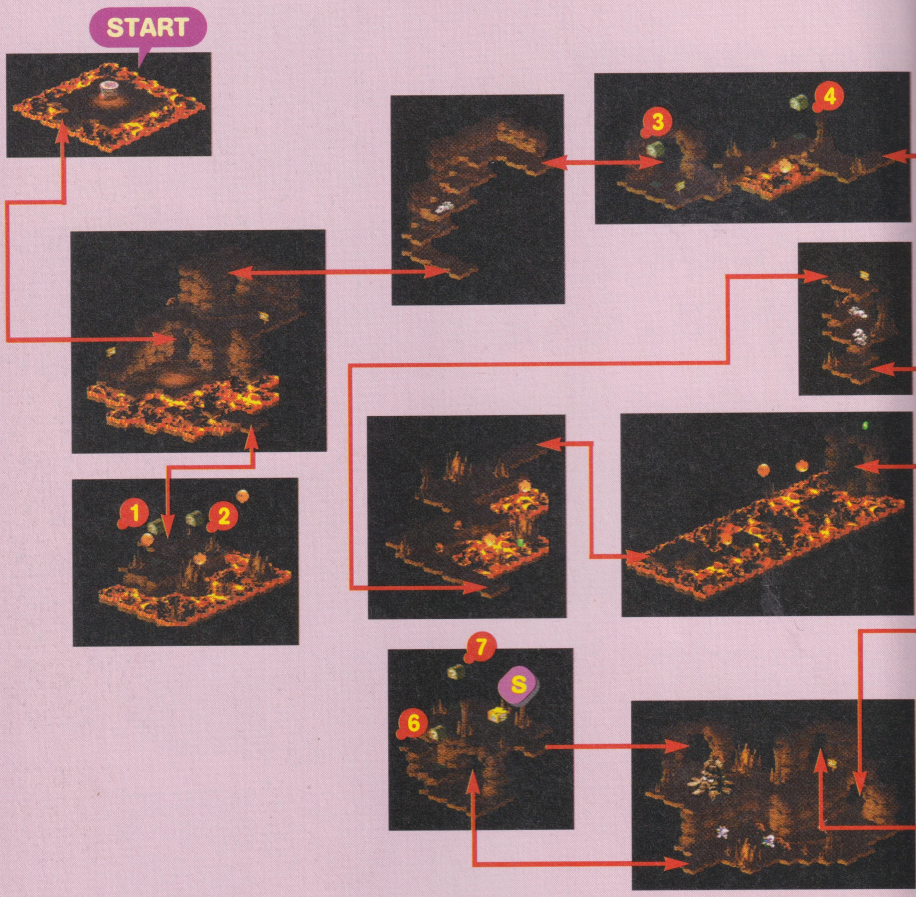

バーレル火山

第6のスターピースがバーレル火山に落ちたことを聞いたマリオたちは、マシュマロ国の温泉から、バーレル火山に飛びんこでいく。途中、ヒノピオが経営するヒノマート（！？）で、体力回復、アイテム補充。ドラゴンゾンビに変身するカイザードラゴンをやっつけ、やっとの思いでスターピースを見つけたものの、目の前でオノレンジャー一味にうばわれてしまう。気をつけろ、マリオ！　巨大戦艦オノフォースがせまっているぞ！

宝箱のなかみ

1. フラワー
2. フラワー
3. フラワー
4. 大コイン×10
5. スター
6. フラワー
7. カエルコイン
8. コイン×10

GOAL
5
8
S

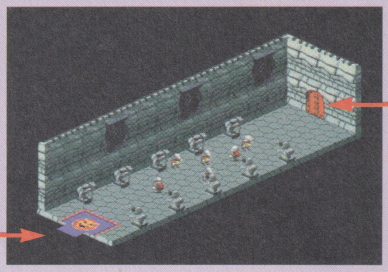

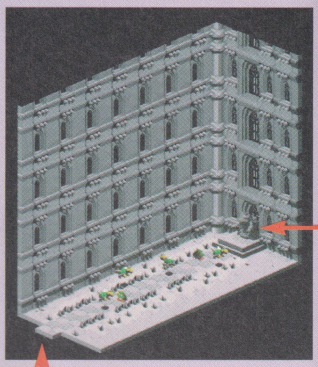

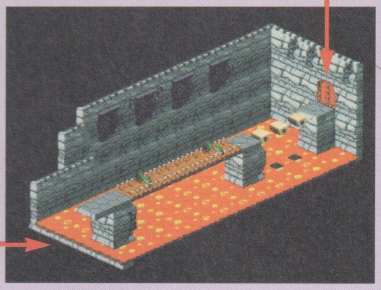

クッパ城ふたたび

マシュマロ王の力を借り、ジュゲムバスに乗って、クッパ城へ！

最初に入ったときにはいけなかったクッパ城の奥に進むマリオたち。カジオーに心を奪われ、立ちふさがるクッパの部下たちが敵だ。

いままでマリオを困らせてたクロコが、ここではマリオに協力してくれ、アイテムを売ってくれるよ。

奥の部屋には、カジオー軍団親衛隊長ブーマーが待ち受けている。やっつけたあとは、シャンデリホーが、最上階まで連れていってくれる。

クッパ城に突きささった、巨大な剣、カリバーがこのダンジョンの最後のボスだ。

勝利すると、その口のなかから、カジオーが待つ武器世界にワープすることになる。

宝箱のなかみ

1. 回復キノコ
2. 無限コイン

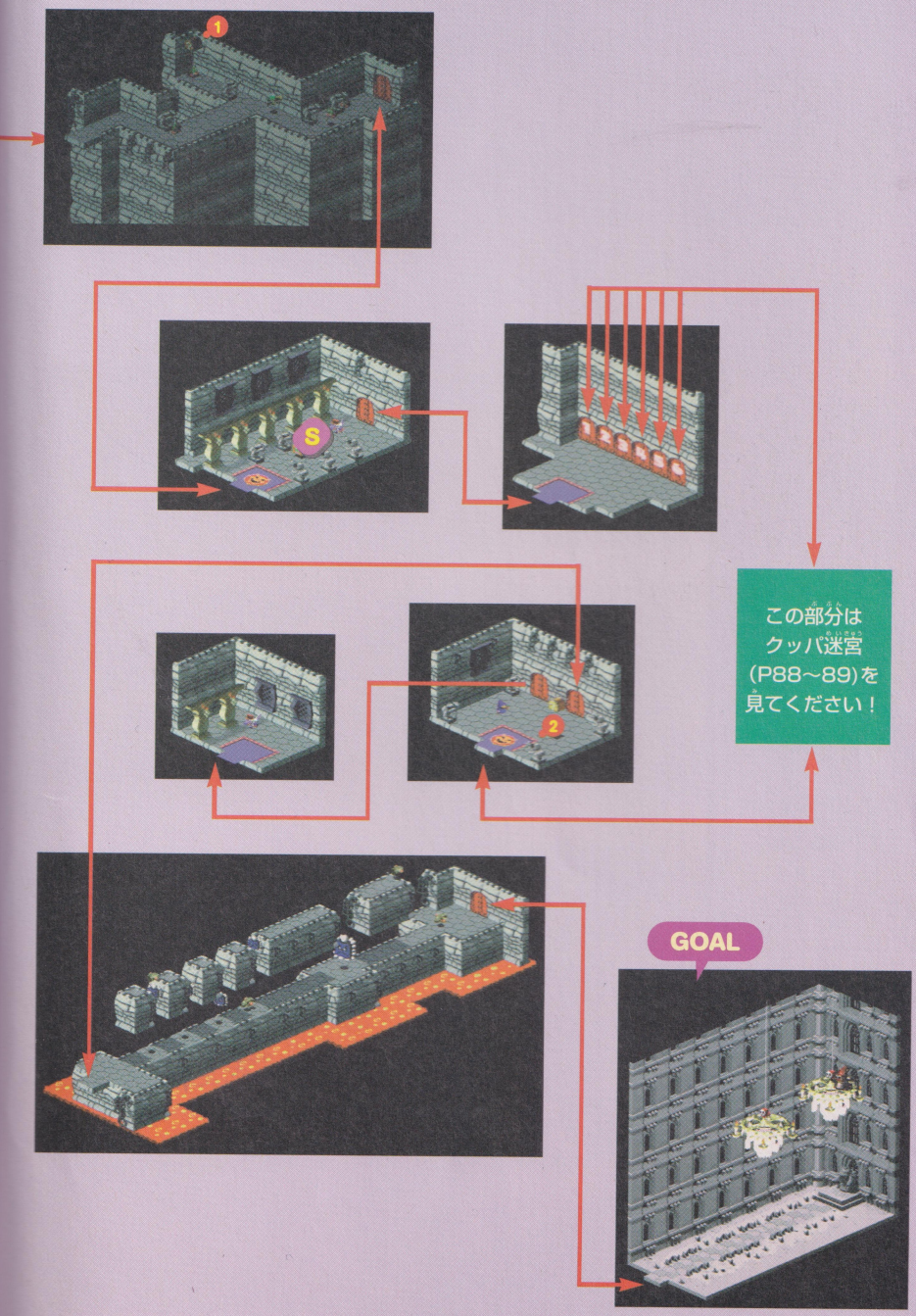
1
S
1 2 3 4 5 6
2
この部分は
クッパ迷宮
(P88~89)を
見てください！
GOAL

ランダムでそれぞれのコースへ

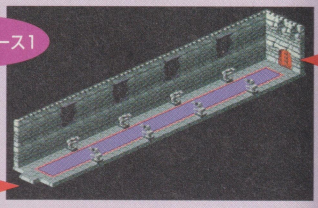

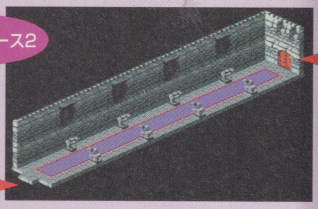

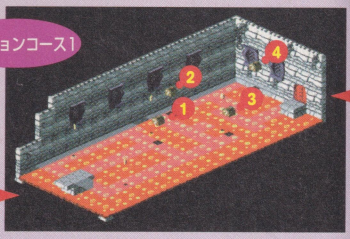

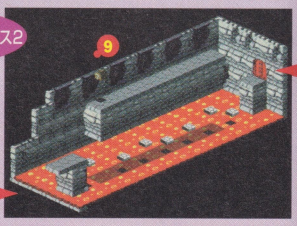

クッパ迷宮

6つの扉の奥は、スペシャルコース！　アクション、バトル、パズルがそれぞれふたつずつあるぞ。ここにくるたびに、コースの位置と番号が変わっちゃうから、どの扉がどのコースに通じているかは、入ってみるまでわからない！でも、クリアに失敗して、同じ扉に入れば、もう一度同じコースに入れるから安心。

6コースのうち、4コースをクリアすれば、この迷宮そのものをクリアできる。

宝箱のなかみ

1. アイテム ★びびりだま
2. アイテム ★こおりだま
3. アイテム ★ロイヤルシロップ
4. アイテム ★こんぺいとう
5. アイテム ★ロイヤルキノコ
6. アイテム ★かえんだま
7. アイテム ★レッドヨッシーエキス
8. ＦＰフラワー
9. アイテム ★ケロケロドリンク
10. アイテム ★ふっかつドリンク
11. ＦＰフラワー
12. アイテム ★ウルトラキノコ
13. アイテム ★こんぺいとう
14. ＦＰフラワー
15. ＦＰフラワー
16. アイテム ★ロイヤルシロップ
17. ＦＰフラワー
18. アイテム ★かえんだま
19. アイテム ★ふっかつドリンク
20. アイテム ★ケロケロドリンク

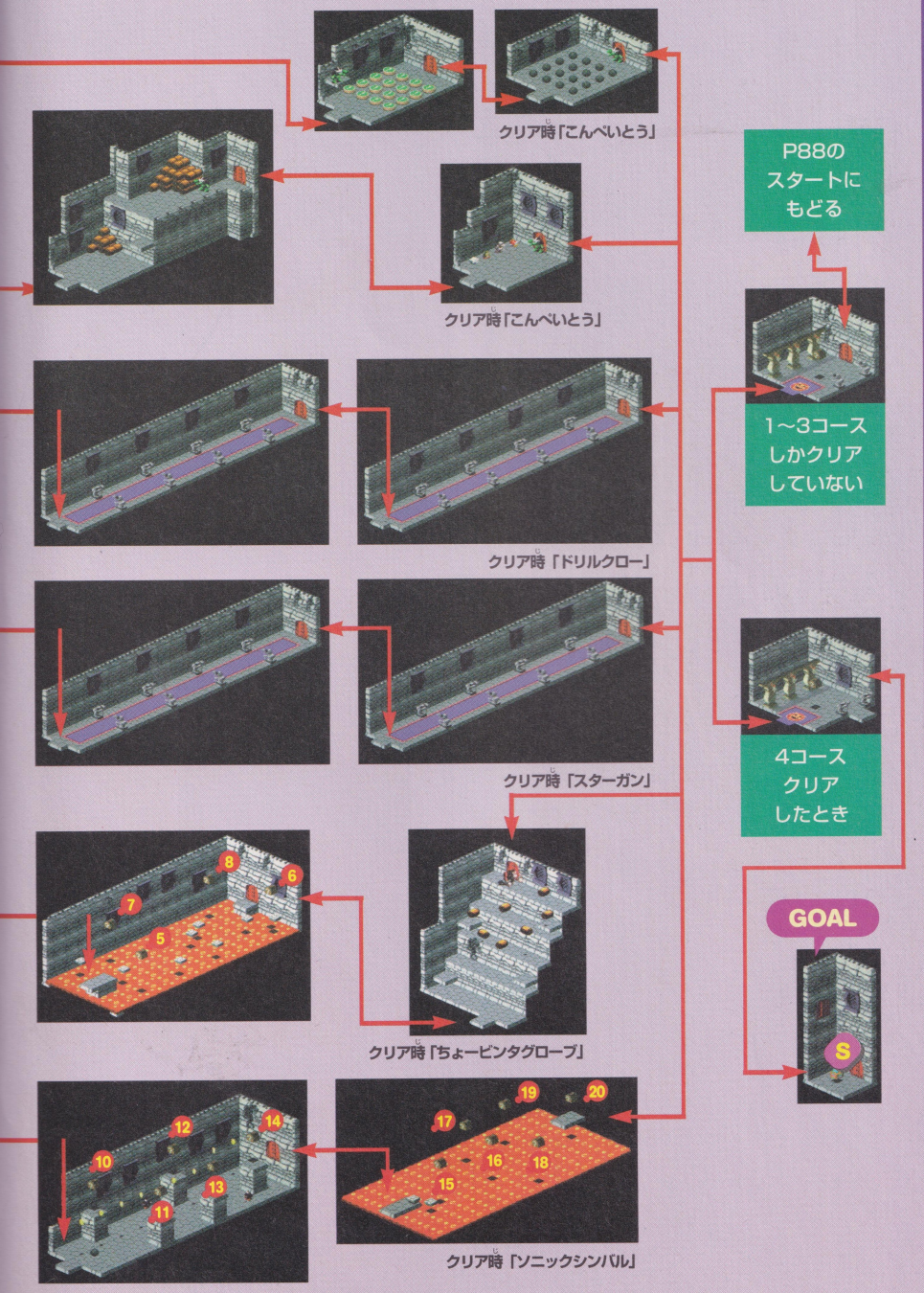
クリア時「こんぺいとう」
クリア時「こんぺいとう」
P88のスタートにもどる
1～3コースしかクリアしていない
クリア時「ドリルクロー」
クリア時「スターガン」
4コースクリアしたとき
GOAL
S
クリア時「ちょービンタグローブ」
クリア時「ソニックシンバル」
5
6
7
8
10
11
12
13
14
15
16
17
18
19
20

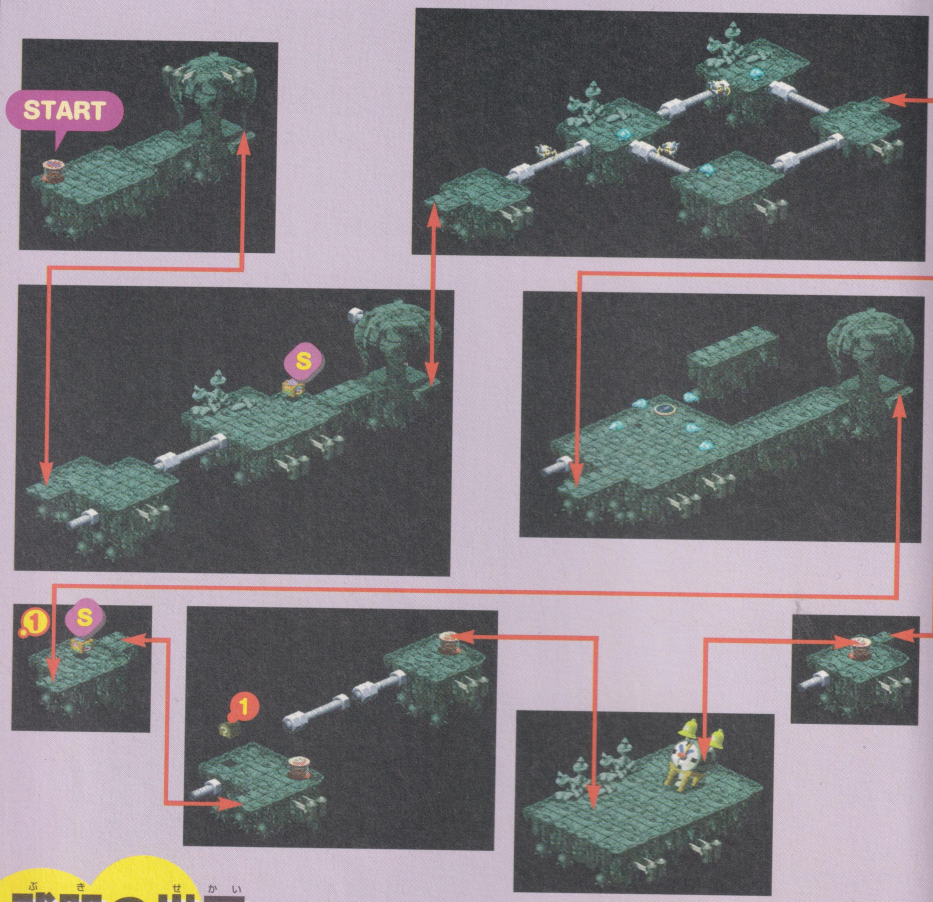

武器の世界

カリバーの口から、カジオーが待つ武器世界にやってきたマリオたち。いままで戦ったボスたちの量産型が、待ち受けているぞ。

途中、時計の怪物メビウスやドルトリンク、メーテルリンク、メルクリンクをやっつけて進んでいこう。

基本的には１本道だけど、いろんなアイテムが散らばっている。ときどきわざと飛び降りて、下にある面を確認しながら進んでいこう。

2の宝箱があるマップ面以外は、足をすべらせて落ちると、着地地点（91ページ）のニコニコトランポリンで、はじきもどされる。

宝箱のなかみ

1. アイテム ★ウルトラハンマー
2. 回復キノコ
3. ＦＰフラワー
4. 回復キノコ
5. アイテム ★ロイヤルシロップ
6. アイテム ★ウルトラキノコ
7. ＦＰフラワー
8. 回復キノコ
1. 回復キノコ

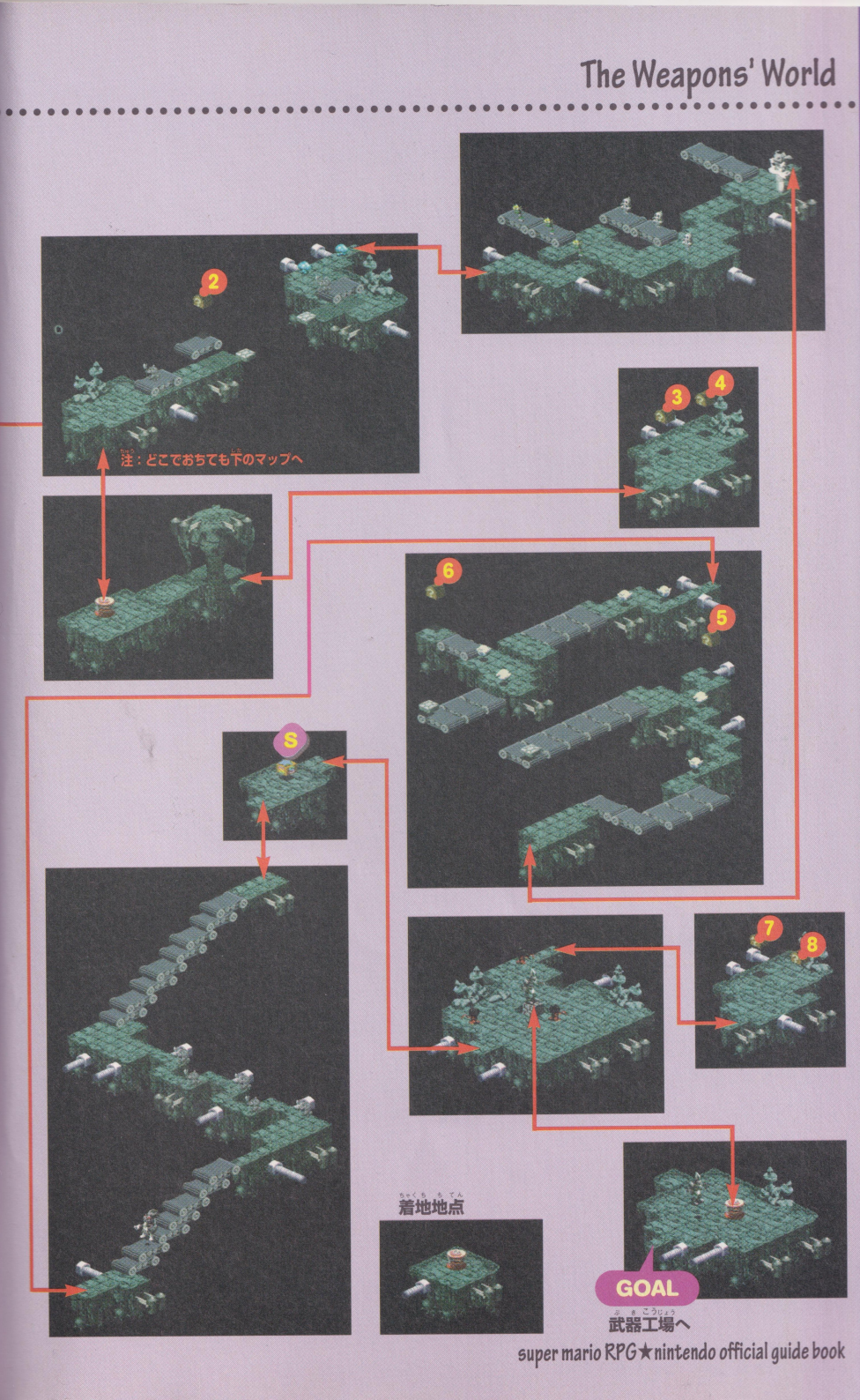
2
注：どこでおちても下のマップへ
3
4
6
5
S
7
8
着地地点
GOAL
武器工場へ

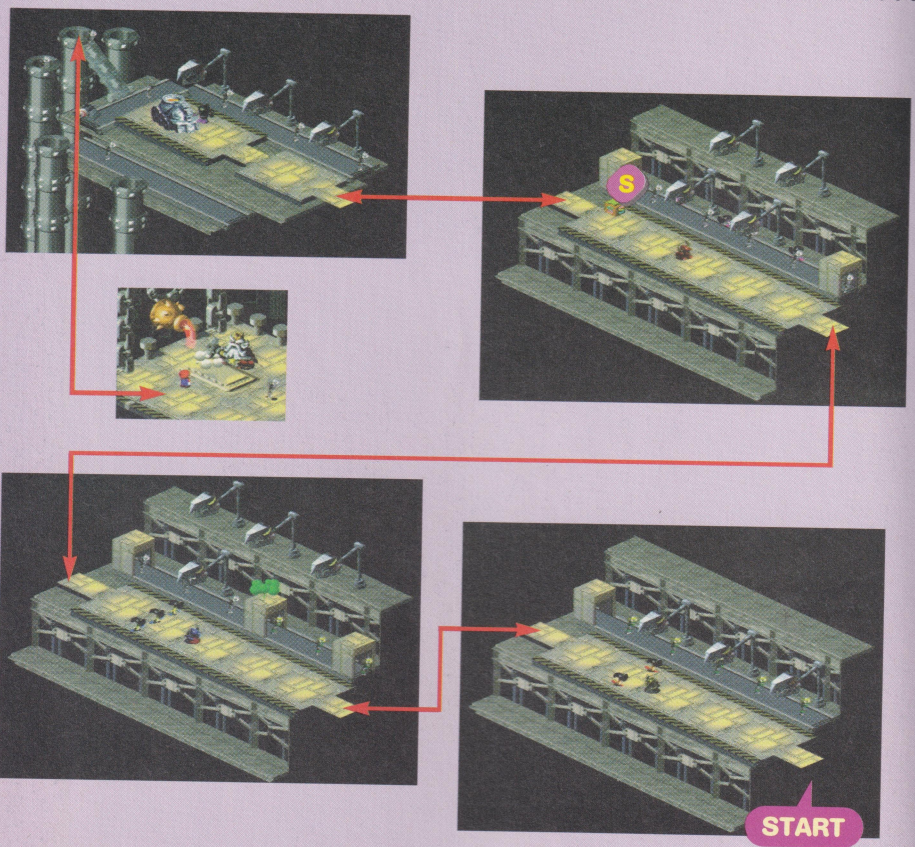

武器工場

ついにやってきた最終ダンジョン。おいかけてきたキノピオの助けを借りながら、カカリチョー、カチョー、ブチョー、コウジョウチョーをやっつけろ。

最後のスイッチを押すと、世界の支配者カジオーが待っている。さあ、カジオーをやっつけて、マリオは7番目の、最後のスターピースを取りもどせるか？

4 database

データ編

これこそ、まさに極秘情報！
君だけにこっそり教えちゃう、
モンスターたちの身体検査。
お買いものに便利なショップリストや、
あのアイテムのスペックを
どかんとまとめて、大公開！

モンスターリスト

	HP	攻撃力	防御力	魔法攻撃力	魔法防御力	特殊防御						
						ジャンプ	火炎	雷撃	冷凍	恐怖	毒	催眠
●クッパ城												
ノコへい	10	1	8	0	1							
●マッシュロード												
トゲへい	20	6	11	4	2	○						
パタパタ	10	4	16	6	4							
クリボー	16	3	3	1	1							
どろぼうロード												
ハイイヌ	30	13	13	1	10							
リチャード	80	15	8	0	8							
キノコ城												
ヘイパー	30	20	26	18	10							
●キノケロ水路												
チュータロウ	32	20	14	0	6							
テレサ	43	18	0	18	24	○				○		
ブクブク	40	22	14	2	10							
ピエール	50	22	22	8	12							
シャドウ	85	24	5	20	20	○						
ケローズ												
パチール	38	35	32	12	25							
ヘイホー	78	29	30	20	6							
ヒトデナシ	62	25	24	4	10							
イヴ	90	28	25	31	25							
タリンチュラ	82	35	35	6	0							
●ハナチャンの森												
ハナチャン	120	40	25	18	20							
ポピン	52	35	30	31	18							
8ビート	43	37	15	4	1							
ドソキーユング	135	42	32	1	5							
タコロン	99	38	27	25	30							
●パイプダンジョン												
バブル	120	40	1	38	50		○					
バックンフラワー	168	45	14	20	22	○						
アーミーヘイホー	300	100	80	4	10	○	○	○	○			
ドウカティ炭坑												
ボムへい	90	50	38	1	10							
マグメット	26	45	70	3	1	○						
バットン	150	55	40	30	35							
クラスター	60	50	50	21	10	○						
イガ谷												
ジュゲム	124	45	43	35	40			○				
イガへい	50	48	60	12	4	○						
ソソクサ	200	50	54	27	24			○				
キャロライン	90	55	44	28	22							
みならい	120	50	50	20	20							

★表の見方★

獲得アイテム（1）はやっつけたときに25%の確率で手に入るもの。獲得アイテム（2）は同様に5%の確率で手に入るものだ。「ヨッシーのクッキー」は戦闘中に「ヨッシーのクッキー」を使ったあとで手にはいるものだ。ボーナスフラワーはその右の確率によって、出現する可能性が変化する。

	沈黙	ジャンプ	弱点 火炎	雷撃	冷凍	経験値	コイン	獲得アイテム（1）	獲得アイテム（2）	ヨッシーのクッキー	ボーナスフラワー	確率(%)
						0	0	なし	なし	キノコ	HP MAX	0
						1	2	なし	ハニーシロップ	カタクナール	ATTACK UP	10
		○				1	1	キノコ	なし	キノコ	LUCKY	30
			○			1	0	なし	なし	キノコ	HP MAX	30
						2	0	なし	なし	ツヨクナール	ONCE AGAIN	30
			○	○		3	4	キノコ	なし	リフレッシュジュース	HP MAX	60
						3	2	なし	ハニーシロップ	ハニーシロップ	HP MAX	20
			○			2	6	なし	リフレッシュジュース	キノコ	ONCE AGAIN	40
						2	0	せいすい	ハニーシロップ	ぴぴりだま	DEFFENCE UP	30
				○		3	2	なし	キノコ	キノコ	ONCE AGAIN	10
		○				4	3	せいすい	せいすい	せいすい	HP MAX	60
						3	2	なし	ふっかつドリンク	ハニーシロップ	LUCKY	30
						10	10	ハニーシロップ	なし	スーパーキノコ	ONCE AGAIN	20
						2	1	なし	なし	ハニーシロップ	ATTACK UP	20
			○	○		2	2	なし	なし	キノコ	ONCE AGAIN	30
			○			4	3	キノコ	なし	ねむりだま	HP MAX	20
					○	6	6	なし	リフレッシュジュース	ツヨクナール	DEFFENCE UP	20
			○			6	10	ハニーシロップ	なし	リフレッシュジュース	LUCKY	40
			○			3	0	キノコ	なし	なし	HP MAX	20
		○		○		4	1	なし	なし	キノコ	ATTACK UP	20
			○			8	8	リフレッシュジュース	なし	リフレッシュジュース	ATTACK UP	20
		○	○			6	4	ハニーシロップ	ハニーシロップ	ハニーシロップ	ATTACK UP	20
					○	4	1	なし	なし	かえんだま	DEFFENCE UP	20
						5	5	なし	ねむりだま	ねむりだま	ATTACK UP	20
						60	1	なし	なし	ケロケロドリンク	LUCKY	50
		○	○			4	1	なし	ふっかつドリンク	キノコ	DEFFENCE UP	40
					○	5	1	なし	なし	カタクナール	LUCKY	100
		○				10	5	なし	メイプルシロップ	ツヨクナール	HP MAX	50
						8	8	ふっかつドリンク	なし	ふっかつドリンク	DEFFENCE UP	40
						10	3	スーパーキノコ	メイプルシロップ	メイプルシロップ	ATTACK UP	20
					○	6	2	なし	なし	カタクナール	ONCE AGAIN	50
		○	○			12	10	ぴぴりだま	なし	スーパーキノコ	DEFFENCE UP	40
		○	○			10	4	リフレッシュジュース	なし	ハニーシロップ	HP MAX	30
					○	1	4	なし	スーパーキノコ	キノコ	なし	なし

	HP	攻撃力	防御力	魔法攻撃力	魔法防御力	特殊防御 ジャンプ	火炎	雷撃	冷凍	恐怖	毒	催眠
●ブッキータワー												
ムーチョ	98	50	45	32	5							
ハイボム	42	54	63	1	20							
ワンワン	100	60	65	5	31							
ズドン	120	70	70	0	10							
キボット	88	56	52	25	10			○	○			
ダウト	151	48	35	22	35							
ポポ	8	42	80	28	40		○	○	○			
ブッカー	200	60	60	20	20							
ブブル	10	55	16	30	16		○					
●星の降る丘												
ムクムク	108	60	47	22	30			○				
バクール	152	70	53	13	20							
レオン	92	68	46	9	32			○				
マンゾー	180	90	65	30	50			○				
ルビー	69	75	90	33	35	○						
●海												
ロクデナシ	90	75	60	28	20							
ゲッソー	130	80	36	21	16							
ピチピチ	133	75	45	14	10							
カーニィ	80	100	100	12	35	○						
クララ	220	65	50	42	60			○				
●ちんぼつ船												
バンダナレッド	120	78	60	25	25							
バンダナブルー	150	80	60	20	30							
カロン	0	74	0	7	0							
チューベェ	105	70	55	13	12							
レイホー	148	72	50	40	20	○						
グレイビー	184	95	75	8	0							
バットントン	140	86	73	24	52							
エドワード	131	80	63	18	12							
●カントリーロード												
8ビートレッド	65	78	80	23	10							
ハイイヌドライ	80	82	77	8	28					○		○
フラワーリップ	200	95	32	63	90					○	○	○
アントウォリアー	150	100	80	1	32					○		○
タコベーダー	250	90	50	63	50			○				
トゲへいスーパー	10	0	0	0	0							
ワン・ツー	150	100	92	14	30							
トンダリヤ	140	90	50	39	73							
パックンブルー	90	110	82	70	52	○				○	○	○
レオンレッド	100	84	63	20	8		○					
リチャード2せい	250	115	20	31	29		○				○	
カサカサアロエ	320	95	100	50	40		○				○	
ワカッチュラ	230	110	70	4	32						○	

	弱点										
沈黙	ジャンプ	火炎	雷撃	冷凍	経験値	コイン	獲得アイテム(1)	獲得アイテム(2)	ヨッシーのクッキー	ボーナスフラワー	確率(%)
				○	8	4	なし	スーパーキノコ	ねむりだま	ONCE AGAIN	10
	○	○			6	1	なし	ふっかつドリンク	ふっかつドリンク	DEFFENCE UP	50
			○		10	0	なし	キノコ	カタクナール	ATTACK UP	20
			○		12	0	ふっかつドリンク	なし	びびりだま	DEFFENCE UP	60
		○			8	7	なし	ハニーシロップ	ふっかつドリンク	LUCKY	20
				○	10	10	なし	なし	ハニーシロップ	ATTACK UP	30
					5	2	ハニーシロップ	なし	メイプルシロップ	HP MAX	40
				○	2	15	キノコ	なし	キノコ	LUCKY	80
	○			○	8	0	なし	ふっかつドリンク	かえんだま	LUCKY	50
		○			8	1	メイプルシロップ	なし	ムクムクのクッキー	LUCKY	20
					20	30	ウルトラキノコ	ロイヤルシロップ	ウルトラキノコ	ONCE AGAIN	30
		○			10	0	なし	なし	なし	HP MAX	40
		○			20	0	スーパーキノコ	なし	なし	HP MAX	100
		○			15	12	ふっかつドリンク	なし	ふっかつドリンク	LUCKY	90
		○	○		10	3	キノコ	なし	ねむりだま	ONCE AGAIN	30
		○	○		12	0	ハニーシロップ	ウルトラキノコ	なし	LUCKY	100
		○	○		8	2	なし	リフレッシュジュース	キノコ	DEFFENCE UP	50
		○	○		25	7	ハニーシロップ	ロイヤルシロップ	カタクナール	ATTACK UP	80
		○			20	3	スーパーキノコ	ハニーシロップ	なし	HP MAX	60
		○	○		18	10	キノコ	なし	ツヨクナール	ONCE AGAIN	30
		○	○		20	0	なし	なし	キノコ	LUCKY	50
			○		12	5	せいすい	ウルトラキノコ	キノコ	DEFFENCE UP	20
					9	3	キノコ	なし	リフレッシュジュース	ONCE AGAIN	30
			○		13	0	せいすい	ハニーシロップ	ハニーシロップ	LUCKY	30
			○		30	8	ふっかつドリンク	ロイヤルシロップ	ふっかつドリンク	DEFFENCE UP	60
			○		20	0	スーパーキノコ	なし	メイプルシロップ	HP MAX	50
			○		17	12	せいすい	せいすい	なし	ATTACK UP	30
					13	1	リフレッシュジュース	なし	リフレッシュジュース	ONCE AGAIN	40
					15	3	なし	なし	びびりだま	ATTACK UP	50
○		○			20	2	スーパーキノコ	なし	ウルトラキノコ	HP MAX	30
				○	24	10	ふっかつドリンク	なし	ロイヤルシロップ	DEFFENCE UP	30
		○			30	8	なし	なし	なし	HP MAX	20
					0	0	なし	なし	なし	ATTACK UP	20
			○		12	5	なし	なし	キノコ	ATTACK UP	20
				○	1	30	ハニーシロップ	なし	メイプルシロップ	LUCKY	30
○					14	0	なし	ねむりだま	なし	ATTACK UP	50
				○	18	0	リフレッシュジュース	なし	ツヨクナール	ONCE AGAIN	20
				○	22	8	なし	なし	なし	HP MAX	40
				○	35	6	なし	なし	なし	DEFFENCE UP	50
				○	30	4	カタクナール	なし	なし	ATTACK UP	20

						特殊防御						
	HP	攻撃力	防御力	魔法攻撃力	魔法防御力	ジャンプ	火炎	雷撃	冷凍	恐怖	毒	催眠
●マシュマロ国												
バーディ	150	110	75	55	13		○					○
ブルーバード	200	95	50	80	94				○			○
ヘクトバール	99	120	90	70	66			○		○	○	○
スペール	150	92	50	80	90							
ハイヘイホー	120	108	80	42	21							
デミグラ	278	130	110	8	12					○		
ヒマンパタ	250	160	100	1	50							
ハイクララ	320	90	44	90	44				○	○	○	○
ロロ	30	113	140	63	65		○	○	○			
●バーレル火山												
メグメット	50	110	140	3	25	○	○			○	○	○
ウニへい	85	120	125	17	50	○	○			○	○	○
ボブル	167	105	66	100	48		○				○	
カロンゼット	0	110	0	9	0					○	○	○
フンガー	500	200	120	6	60		○			○	○	○
バーレルコング	355	150	80	22	50		○					
アリのゆうしゃ	230	130	120	24	80		○					
ジダンダ	200	130	110	80	20		○			○	○	○
ゴーレムの体1	300	100	99	6	1		○			○	○	○
●クッパ城												
ノコへいレッド	180	120	85	36	35		○					
パタパタダッシュ	95	130	120	47	98							
ミラクリボー	132	115	66	13	66							
ズドンマーク2	350	170	130	0	0							
チャンコパタ	500	200	80	7	34							
スターカーニィ	72	135	145	16	53	○						
オイスター	350	170	120	45	128							
●武器の世界												
トン	200	120	80	34	85							
テン	180	130	70	45	60							
カン	150	140	60	66	45							
ツッツクン	150	120	95	27	34							
ニンジャくん	235	130	76	51	67		○	○	○	○	○	○
ヘイパワー	122	155	110	100	79							
プヨメーバ	220	130	1	30	120	○						
ヨロレイホー	180	120	55	60	80	○						
ハイテレサ	66	120	20	74	120	○						
ヒッボボ	400	150	110	85	53					○	○	○
ヒノキボット	300	145	110	20	32			○				
ドッペル	333	140	60	44	50	○						
りょうさんがた(ｹﾝｿﾞｰﾙ)	300	160	120	95	40					○	○	○
りょうさんがた(ユミンパ)	1000	150	120	90	80					○	○	○
りょうさんがた(ﾔﾘﾄﾞｳﾞｨｯﾋﾟ)	800	180	130	90	50					○	○	○
りょうさんがた(ピンク)	100	95	90	40	100				○			○
りょうさんがた(ブラック)	120	120	110	4	40					○		○
りょうさんがた(レッド)	180	135	95	24	80		○			○		○
りょうさんがた(イエロー)	200	140	130	16	20			○			○	○
りょうさんがた(グリーン)	80	105	80	80	120							○
りょうさんがた(ヘイパー)	100	135	95	90	65							
りょうさんがた(ツッツン)	180	130	82	31	69							

	弱点										
沈黙	ジャンプ	火炎	雷撃	冷凍	経験値	コイン	獲得アイテム(1)	獲得アイテム(2)	ヨッシーのクッキー	ボーナスフラワー	確率(%)
				○	16	3	なし	ツヨクナール	ツヨクナール	ATTACK UP	20
		○			14	6	なし	カタクナール	カタクナール	DEFFENCE UP	20
○					23	0	ふっかつドリンク	なし	ふっかつドリンク	ONCE AGAIN	30
					17	4	メイプルシロップ	ロイヤルシロップ	ロイヤルシロップ	LUCKY	30
					3	20	ハニーシロップ	なし	メイプルシロップ	LUCKY	30
					27	0	ねむりだま	なし	なし	HP MAX	30
	○				32	4	なし	なし	なし	DEFFENCE UP	80
○		○			6	3	なし	こおりだま	こおりだま	HP MAX	60
	○				18	0	なし	せいすい	ロイヤルシロップ	DEFFENCE UP	20
○				○	18	3	カタクナール	なし	カタクナール	LUCKY	100
○				○	22	0	ツヨクナール	なし	ツヨクナール	ATTACK UP	50
				○	17	2	なし	なし	かえんだま	ONCE AGAIN	40
○					19	0	せいすい	なし	せいすい	ATTACK UP	20
○				○	70	15	ぴぴりだま	かえんだま	ロイヤルシロップ	DEFFENCE UP	100
				○	35	8	ウルトラキノコ	なし	ふっかつドリンク	HP MAX	30
				○	30	5	なし	なし	なし	DEFFENCE UP	50
○				○	50	10	ぴぴりだま	なし	なし	ATTACK UP	60
○				○	30	0	なし	なし	キノコ	DEFFENCE UP	80
					25	0	キノコ	なし	スーパーキノコ	ONCE AGAIN	30
			○		23	3	ハニーシロップ	なし	メイプルシロップ	ATTACK UP	30
					15	1	ウルトラキノコ	なし	なし	HP MAX	20
			○		35	7	なし	なし	ふっかつドリンク	DEFFENCE UP	50
			○		40	11	なし	なし	なし	LUCKY	60
				○	36	30	なし	なし	なし	ATTACK UP	30
					32	7	ねむりだま	なし	ロイヤルシロップ	HP MAX	50
			○		20	1	なし	なし	ツヨクナール	ATTACK UP	20
			○		24	2	なし	なし	ツヨクナール	DEFFENCE UP	40
			○		28	3	なし	なし	ツヨクナール	ONCE AGAIN	50
			○		18	0	なし	なし	なし	DEFFENCE UP	10
○					32	6	なし	メイプルシロップ	なし	LUCKY	70
					29	2	ツヨクナール	なし	なし	ONCE AGAIN	40
		○			10	0	なし	ロイヤルシロップ	ウルトラキノコ	HP MAX	30
					35	3	なし	せいすい	せいすい	ATTACK UP	50
					28	0	なし	なし	なし	DEFFENCE UP	50
○			○		80	50	なし	なし	なし	LUCKY	100
		○			30	10	なし	なし	なし	DEFFENCE UP	10
					40	12	せいすい	なし	ふっかつドリンク	ATTACK UP	20
○			○		120	30	かえんだま	なし	キノコ	ATTACK UP	20
○					150	40	こおりだま	なし	キノコ	ATTACK UP	20
○					180	50	なし	なし	キノコ	ATTACK UP	20
○		○			30	0	メイプルシロップ	なし	キノコ	ATTACK UP	40
			○		20	0	ウルトラキノコ	なし	キノコ	ONCE AGAIN	30
				○	50	0	ロイヤルシロップ	なし	キノコ	LUCKY	20
	○				25	0	ウルトラキノコ	なし	キノコ	HP MAX	80
○				○	10	0	ロイヤルシロップ	なし	キノコ	DEFFENCE UP	40
					0	0	なし	なし	キノコ	ATTACK UP	20
					0	0	なし	なし	キノコ	ATTACK UP	20

モンスターリスト（ボス）

モンスター名	HP	攻撃力	防御力	魔法攻撃力	魔法防御力	特殊防御						
						ジャンプ	火炎	雷撃	冷凍	恐怖	毒	催眠
ハンマーブロス	50	6	13	6	8							○
クロコ（1個目）	320	25	25	30	18							○
ケンゾール	480	22	25	15	20					○	○	○
ベローム（1個目）	500	30	25	15	20							○
ユミンバ	720	50	40	30	35					○	○	○
クロコ（2個目）	750	52	50	27	50							○
プチボム	30	42	30	6	10							○
ビックボム	150	70	40	0	10							○
キングボム	500	0	130	80	0					○	○	○
ベバット	1200	60	42	22	40	○				○	○	○
ブッキー	800	75	55	1	40							○
クラウンブロス（兄）	700	70	55	20	10			○				○
クラウンブロス（弟）	900	60	40	25	40		○					○
ストロベリー	900	65	10	25	50		○	○	○	○	○	○
ラズベリー	600	70	20	30	30		○	○	○	○	○	○
ろうそく	10	0	0	0	0					○	○	○
ノコック	100	60	50	8	27					○	○	○
たこつぼゲッソー（本体）	800	100	80	30	40					○	○	○
たこつぼゲッソー（右足）	200	87	70	35	23							○
たこつぼゲッソー（左足）	260	82	50	35	40							○
ジョナサン2	400	90	100	0	32	○	○				○	
ジョナサン	820	85	80	25	60							○
ヤリドヴィッヒ	1500	125	85	70	75					○	○	○
ヤリドヴィッヒ分身	500	100	40	60	10					○	○	○
ツッツン	80	85	70	40	56					○	○	○
ベローム（2個目）	1200	120	80	20	40							○
コピーマリオ	200	100	90	33	50	○	○			○	○	○
コピーピーチ	120	90	60	62	70					○	○	○
コピークッパ	300	130	100	12	0	○	○			○	○	○
コピージーノ	250	120	80	60	30				○	○	○	○
コピーマロ	150	80	65	70	80			○	○	○	○	○
ノコヤン	600	120	80	0	50	○	○				○	
ジャッキー（1個戦）	600	140	100	0	80		○	○	○	○	○	○
ジャッキー（2個戦）	800	160	120	0	90		○	○	○	○	○	○
ジャッキー（3個戦）	1000	180	140	0	100		○	○	○	○	○	○
クリスタラー	4096	250	100	100	80					○	○	○
炎のクリスタル	2500	0	100	130	60		○			○	○	○
氷のクリスタル	1800	0	130	120	50				○	○	○	○
土のクリスタル	3200	0	70	80	33	○				○	○	○
風のクリスタル	800	0	200	60	88			○		○	○	○

★表の見方★

獲得アイテム（1）と獲得アイテム（2）の中身が同じ場合、やっつけたあとに100%の確率で、そのアイテムが手に入るぞ。

	弱点								
沈黙	ジャンプ	火炎	雷撃	冷凍	経験値	コイン		獲得アイテム（1）	獲得アイテム（2）
					3	10		フラワーセット	フラワーセット
		○			16	10		フラワーカプセル	フラワーカプセル
○			○		24	20		なし	なし
			○		30	40		なし	なし
○					60	50		フラワーギフト	フラワーギフト
		○			30	50		フラワーギフト	なし
	○	○			0	0		なし	なし
	○	○			0	0		なし	なし
○	○	○			0	0		なし	なし
○					0	0		なし	なし
	○				60	100		フラワーギフト	なし
		○			50	10		フラワーセット	フラワーセット
			○		40	15		なし	なし
	○				25	0		なし	なし
	○				0	0		なし	なし
○					0	0		なし	なし
○					0	0		なし	なし
○		○			100	100		なし	なし
○		○			0	0		なし	なし
○		○			0	0		なし	なし
					0	0		なし	なし
					90	50		なし	なし
○			○		120	50		なし	なし
○			○		0	0		なし	なし
○					0	0		なし	なし
					80	20		なし	なし
○					0	0		なし	なし
○					0	0		なし	なし
○				○	0	0		なし	なし
○		○			0	0		なし	なし
○					0	0		なし	なし
					0	0		なし	なし
○					0	0		なし	なし
○					0	0		なし	なし
○					0	0		なし	なし
○					600	0		なし	なし
○				○	0	0		なし	なし
○		○			0	0		なし	なし
○			○		0	0		なし	なし
○	○				0	0		なし	なし

モンスター名	HP	攻撃力	防御力	魔法攻撃力	魔法防御力	特殊防御						
						ジャンプ	火炎	雷撃	冷凍	恐怖	毒	催眠
クィーンフラワー（つぼみ）	200	100	80	70	50					○	○	○
クィーンフラワー（巨大化）	1000	140	80	70	80					○	○	○
タマタマ（キャサリンの卵）	10	210	0	0	0					○	○	○
キャサリンの卵の殻	500	0	80	0	0					○	○	○
キャサリン	777	160	130	6	100		○			○	○	○
ドド（1匹の時）	800	140	100	9	60							○
ドド（マルガリータと一緒）	1000	140	100	9	60							○
マルガリータ	2000	120	80	80	60				○	○	○	○
カイザードラゴン	1400	160	100	120	70		○					○
ドラゴンゾンビ	1800	190	60	80	100		○		○	○	○	○
かざんだん	10	140	0	0	0		○			○	○	○
イエロー	600	170	130	6	60			○			○	○
レッド	800	150	100	24	80		○			○		○
グリーン	450	110	60	90	120							○
ピンク	400	120	80	80	100				○			○
ブラック	550	140	120	4	40					○		○
オノフォース	999	0	100	120	100					○	○	○
カメザード	1600	100	60	120	100						○	○
ブーマー	2000	200	140	35	26					○	○	○
カリバー	1800	0	120	0	80			○		○	○	○
カリバー（口）	800	180	80	86	50							○
カリバー（右目）	500	128	100	82	36			○				○
カリバー（左目）	300	153	130	47	80			○				○
メビウス（時計の針）	2400	0	80	120	80					○	○	○
リンリン（時計のベル）	1200	180	120	20	50					○	○	○
ドルトリンク	1200	170	130	12	20					○	○	○
メーテルリンク	900	65	80	120	150					○	○	○
メルクリンク	1500	150	70	90	180					○	○	○
ドルトリンク2	1200	180	130	12	20					○	○	○
メーテルリンク2	900	65	80	120	150					○	○	○
アースリンク	2500	220	120	5	10					○	○	○
カカリチョー	500	160	100	47	60							
カチョー	800	170	110	60	70							
ブチョー	1000	190	120	57	80							
コウジョウチョウ	1000	200	120	70	90							
ラスダーン	1500	200	130	120	80		○					
カジオー（一回戦）	2000	230	130	100	100					○	○	○
カジオー専用ヘイバー	400	170	80	70	50					○	○	○
ようこうろ	1500	0	120	0	100		○			○	○	○
カジオー（二回戦体）	1000	180	80	20	60					○	○	○
カジオー（二回戦基本顔）	8000	180	80	60	50					○	○	○
カジオー（戦車）	8000	250	130	10	50					○	○	○
カジオー（かんおけ）	8000	40	150	70	100	○	○	○		○	○	○
カジオー（二回戦魔法顔）	8000	135	50	130	150		○	○	○	○	○	○
カジオー（二回戦聖霊顔）	8000	150	120	78	80			○		○	○	○

	弱点								
沈黙	ジャンプ	火炎	雷撃	冷凍	経験値	コイン		獲得アイテム（1）	獲得アイテム（2）
○				○	0	0		なし	なし
○				○	120	0		なし	なし
○					0	0		なし	なし
○					0	0		なし	なし
○					60	30		なし	なし
○		○			70	0		なし	なし
○		○			40	0		なし	なし
○					120	200		なし	なし
				○	100	0		なし	なし
	○		○		50	0		なし	なし
○				○	0	0		なし	なし
	○				30	0		なし	なし
				○	40	0		なし	なし
○				○	20	0		なし	なし
○		○			10	0		なし	なし
			○		40	0		なし	なし
○			○		50	0		なし	なし
○					0	0		なし	なし
○					0	0		なし	なし
○					100	0		なし	なし
					40	0		なし	なし
	○	○			30	0		なし	なし
	○	○			30	0		なし	なし
○	○		○		140	100		なし	なし
○			○		30	0		なし	なし
○					60	0		なし	なし
○					60	0		なし	なし
○					200	0		なし	なし
○					60	0		なし	なし
○					60	0		なし	なし
○					200	0		なし	なし
					50	20		なし	なし
					60	40		なし	なし
					70	80		なし	なし
					80	90		なし	なし
			○	○	100	10		なし	なし
○					0	0		なし	なし
○					0	0		なし	なし
○			○		0	0		なし	なし
○					0	0		なし	なし
○					0	0		なし	なし
○			○		0	0		なし	なし
○				○	0	0		なし	なし
○					0	0		なし	なし
○		○			0	0		なし	なし

ショップリスト

ゲームに登場するお店と、売っている商品を紹介しよう。リストの中で「カ」とあるのは、カエルコインでの値段だ。

キノコ城 (P37)

●道具屋

商品	代金
キノコ	4
ハニーシロップ	10
ふっかつドリンク	5
リフレッシュジュース	4
ふつうのつなぎ	7
ふつうのパンツ	7
かいてんシューズ	30
どくふせぎバッジ	28

ケロケロ湖 (P42)

●道具屋

商品	代金
ねむりだま	カ1
カタクナール	カ2
ツヨクナール	カ2
ミンナカタクナール	カ5
ミンナツヨクナール	カ5

●ドリンク屋

商品	カードなし	ソブラノカード	アルトカード	テナーカード
オタマドリンク	16	14	12	8
あしはえドリンク	×	42	36	24
おヒレちぢみドリンク	×	×	120	80
ケロケロドリンク	×	×	×	200

ローズタウン (P44)

●道具屋

商品	代金
キノコ	4
ハニーシロップ	10
ふっかつドリンク	5
リフレッシュジュース	4

●防具屋

商品	代金
しっかりつなぎ	14
しっかりパンツ	14
かいてんシューズ	30
どくふせぎバッジ	28
ぼんやりふせぎバッジ	42
へんしんふせぎバッジ	60
きょうふふせぎバッジ	130

ドゥカティ (P51)

●道具屋

商品	代金
パンチグローブ	36
フィンガーショット	50
シンバル	42
ぱっちりつなぎ	22
ぱっちりマント	22
ぱっちりパンツ	22
ぱっちいパンツ	22
スーパーキノコ	20
メイプルシロップ	30

メリー・マリー村 (P58)

●道具屋

商品	代金
スーパーハンマー	70
ハンドガン	75
のびパンチグローブ	72
ワンワンのぬけがら	60
ハッピーつなぎ	38
ハッピーパンツ	38
ハッピーマント	38
ハッピーシェル	38
ラブラブリング	145
スーパーキノコ	20
メイプルシロップ	30

リップルタウン (P62)

●道具屋（解放前）

商品	代金
どくキノコ	30
むくむくクッキー	69
びびりだま	100
かえんだま	200
こおりだま	250

●武器屋（解放後）

商品	代金
バタバタこうら	90
パラソル	84
ぶんなげグローブ	92
スーパーダブルパンチ	88
ゲコゲコのつえ	86
ノコノコこうら	20
パンチグローブ	36
フィンガーショット	50
シンバル	42
ワンワンのぬけがら	60
スーパーハンマー	70
ハンドガン	75
のびパンチグローブ	72
ビンタグローブ	100
ハンマー	123

●防具屋（解放後）

商品	代金
セーラーつなぎ	50
セーラーパンツ	50
セーラーマント	50
セーラードレス	50
ふつうのつなぎ	7
ふつうのパンツ	7
しっかりつなぎ	14
しっかりパンツ	14
ぱっちりつなぎ	22
ぱっちりパンツ	22
ぱっちりマント	22
ハッピーつなぎ	38
ハッピーパンツ	38
ハッピーマント	38
ハッピーシェル	38

●アクセサリーショップ（解放後）

商品	代金
かいてんシューズ	30
どくふせぎバッジ	28
ぼんやりふせぎバッジ	42
きょうふふせぎバッジ	130
へんしんふせぎバッジ	60
シュビビンシューズ	100

●カエルコイン交換所（解放後）

商品	代金
さよならはとつぜんに	カ10
あのころにもどりたい	カ15
あなたをこえたくて	カ22
かがやけるひのために	カ36
きみがいてくれたから	カ50

●健康食品店（解放後）

商品	代金
キノコ	4
スーパーキノコ	20
ハニーシロップ	10
メイプルシロップ	30
ふっかつドリンク	5
リフレッシュジュース	4
リフレッシュオール	50

海 (P64)

●道具屋

商品	代金
ぶんなげグローブ	92
スーパーハンマー	70
ハンドガン	75
のびパンチグローブ	72
セーラーつなぎ	50
セーラーパンツ	50
セーラーマント	50
セーラードレス	50
スーパーキノコ	20
メイプルシロップ	30
ふっかつドリンク	5
リフレッシュジュース	4
リフレッシュオール	50

●3つ子ちゃん

商品	代金
キノコ	4

モンスタウン (P74)

●道具屋

商品	代金
ぶんなげグローブ	92
スーパーハンマー	70
ハンドガン	75
のびパンチグローブ	72
セーラーつなぎ	50
セーラーパンツ	50
セーラーマント	50
セーラードレス	50
スーパーキノコ	20
メイプルシロップ	30
ふっかつドリンク	5
リフレッシュジュース	4
リフレッシュオール	50

マシュマロ国 (P64)

●道具屋

商品	代金
スーパーキノコ	20
メイプルシロップ	30
ふっかつドリンク	5
リフレッシュジュース	4
リフレッシュオール	50
でかパンチグローブ	102
センス	100
ハンドキャノン	105
くっつきグローブ	98
ふかふかつなぎ	70
ふかふかパンツ	70
ふかふかマント	70
ふかふかドレス	70

バーレル火山 (P84)

●ヒノピオ道具屋

商品	代金
スーパーキノコ	20
メイプルシロップ	30
ふっかつドリンク	5
リフレッシュジュース	4
リフレッシュオール	50

●ヒノピオ防具屋

商品	代金
ファイアつなぎ	90
ファイアパンツ	90
ファイアマント	90
ファイアシェル	90
ファイアドレス	90

クッパ城 (P86)

●クロコ (1)

商品	代金
スーパーキノコ	20
メイプルシロップ	30
ふっかつドリンク	5
リフレッシュオール	50
ファイアつなぎ	90
ファイアパンツ	90
ファイアマント	90
ファイアシェル	90
ファイアドレス	90

●クロコ (2)

商品	代金
スーパーキノコ	20
メイプルシロップ	30
ふっかつドリンク	5
リフレッシュオール	50
ヒーローつなぎ	100
プリンスパンツ	100
スターマント	100
ヒールシェル	100
プリンセスドレス	100

●キノピオ

商品	代金
スーパーキノコ	10
ウルトラキノコ	39
メイプルシロップ	15
ふっかつドリンク	3
リフレッシュジュース	2
リフレッシュオール	25
オタマドリンク	8

	効果範囲	属性	習得ＬＶ	消費ＦＰ	パワー	備考
●マリオ						
ジャンプ	敵１匹	ジャンプ	※	3	25	踏む直前にボタンを押せば、ダメージアップ！
ファイアボール	敵１匹	火	3	5	20	ボタン連打でダメージアップ！
スーパージャンプ	敵１匹	ジャンプ	6	7	45	踏む直前にボタンを押せば連続ジャンプ！
スーパーファイア	敵１匹	火	10	9	40	ボタン連打でダメージアップ！
ウルトラジャンプ	敵数匹	ジャンプ	14	11	65	踏む直前にボタンを押せば連続ジャンプ！
ウルトラファイア	敵数匹	火	18	14	60	ボタン連打でダメージアップ！
●マロ						
でんげきビリリ	敵全体	雷撃	※	2	15	ダメージ表示直前にボタンを押せば、ダメージアップ
かいふくシャワー	味方１人		4	2	10	回復表示の直前にボタンを押すと、回復量アップ！
なにかんがえてるの	敵１匹		6	1	※	敵の残りＨＰを表示。
かみなりドッカン	敵１匹	雷撃	10	8	60	雷の落ちる直前にボタンを押せばダメージアップ。
ユキやこんこん	敵全体	氷	14	12	40	雪が降っている間+ボタンをガチャガチャでダメージアップ。
キラキラおとし	敵全体		18	14	55	敵に当たる直前ボタンを押すと、ダメージアップ！
●ジーノ						
ジーノビーム	敵１匹		※	3	40	星が３つでるまでためて、パワーアップ！
ジーノウェーブ	味方１人		8	4	※	魔法の星が落ちてくる直前にボタンを押せば、防御力もアップ。
ジーノカッター	敵１匹		11	8	45	カッターがあたる直前が攻撃力アップのチャンス。
ジーノブラスト	敵全体		14	12	50	星が３つでるまでためて、パワーアップ！
ジーノフラッシュ	敵全体		17	16	60	星が３つでるまでためて、パワーアップ！
●クッパ						
きょうふのしょうげき	敵全体		※	6	10	恐怖攻撃。ボタンをガチャガチャでダメージアップ。
どくガスもくもく	敵全体		12	10	20	毒攻撃。ボタンをガチャガチャでダメージアップ。
つきでろボボーン	敵１匹		15	12	60	岩がでる直前にボタンを押せばパワーアップ！
メカクッパプレス	敵全体		18	16	58	ボタン連打で攻撃力アップ！
●ピーチ						
いたいのとんでけ	味方１人		※	2	40	ＨＰと悪化したステータスを一緒に回復できる。
みんなげんきになあれ	味方全員		※	4	30	ＨＰと悪化したステータスを一緒に回復できる。
ねむれよいこよ	敵１匹		11	4	※	敵を眠らせる。ガチャガチャで、敵全体にかかる。
おねがいカムバック	味方１人		13	2	※	攻撃不能からよみがえらせる。星が接触する直前プッシュででＨＰ最大。
おくちにチャック	敵１匹		15	3	※	敵を黙らせ、呪文などを使えなくする。
ヒステリックボム	敵全体		18	15	60	タイミングを合わせれば、大ダメージ。

アイテムリスト

武器

名前	装備	攻撃力	土	値段	備考
ハンマー	マリオ	10	1	70	
ケロケロのつえ	マロ	20	2	180	
ノコノココうら	マリオ	20	2	20	
パンチグローブ	マリオ	30	3	36	
フィンガーショット	ジーノ	12	3	50	
シンバル	マロ	30	3	42	
ワンワン	クッパ	10	4	140	
ムラっけハンマー	マリオ	50	30	160	
ワンワンのぬけがら	クッパ	9	3	60	
スーパーハンマー	マリオ	40	4	70	
ハンドガン	ジーノ	24	4	75	
のびパンチグローブ	マロ	40	4	72	
ビンタグローブ	ピーチ	40	4	100	※1
パタパタこうら	マリオ	50	5	90	
パラソル	ピーチ	50	5	84	
ぶんなげグローブ	クッパ	20	5	92	
スーパーダブルパンチ	ジーノ	35	5	88	
ゲコゲコのつえ	マロ	50	5	86	
トゲワンワン	クッパ	30	6	94	
でかパンチグローブ	マリオ	60	6	102	
センス	ピーチ	60	6	100	
ハンドキャノン	ジーノ	45	6	105	
くっつきグローブ	マロ	60	6	98	
ウルトラハンマー	マリオ	70	7	115	
ちょービンタグローブ	ピーチ	70	7	110	
○ ドリルクロー	クッパ	40	7	118	
○ スターガン	ジーノ	57	7	120	
○ ソニックシンバル	マロ	70	7	108	
○ ひまんパタこうら	マリオ	90	40	200	
○ フライパン	ピーチ	90	20	300	
ハンマー	マリオ	0	0	123	※2

※1　ピーチ初期装備。
※2　自押し成功で「ラッキー」が出る。

アクセサリー

名前	装備	素早	攻撃	防御	魔攻	魔防	値段	特殊効果など
どくふせぎバッジ	全員			2		2	28	毒無効
ぼんやりふせぎバッジ	全員			3		3	42	沈黙＆眠り無効
きょうふふせぎバッジ	全員			5		5	130	恐怖無効
へんしんふせぎバッジ	全員			4		4	60	キノコ＆カカシ無効
あんしんバッジ	全員			5		5	500	全負ステータス無効
かいてんシューズ	マリオ	2		1	5	1	30	ジャンプ無効モンスターにも対抗出来る
シュビビンシューズ	全員	10		5		5	100	
おしらせリング	全員	10					600	隠し宝箱通知
ラブラブリング	ピーチ						145	属性攻撃半減＋「ふしぎなたまご」を育てる
セーフティーリング	全員	5		5		5	800	即死回避＋全負ステータス無効＋属性攻撃無効
ブッキーのおまもり	全員	-5	7	7	7	7	200	属性攻撃半減
○ ドドのはね	全員	20		5		5	666	
○ ジャッキーベルト	全員	12	27	27			1998	即死回避
パタパタくんしょう	全員	20					1000	攻撃力1.5倍＆魔法攻撃力1.5倍
○ ゆうれいくんしょう	全員						1600	防御力２倍＆魔法防御力２倍
ぼうぎょスカーフ	全員			15		15	150	
○ ジャンパースカーフ	マリオ	30	30	30	30	30	1500	即死回避
○ クリスタルのおまもり	全員						カ7	即死回避＋攻＆魔攻撃1.5倍＋防＆魔防２倍
きみがいてくれたから	全員						カ50	ＦＰ消費半分
あなたをこえたくて	全員						カ22	取得経験値×２
かがやけるひのために	全員						カ36	取得コイン×２

防具

名前	マリ	ピ	ク	ジ	マロ	素早	攻撃	防御	魔攻	魔防	値段	備考
ふつうのつなぎ	○							6		6	7	
ふつうのパンツ					○			6		3	7	
しっかりつなぎ	○							12		8	14	
しっかりパンツ					○			12		6	14	
ぱっちりつなぎ	○							18		10	22	
ぱっちりパンツ					○			18		9	22	
ぱっちいパンツ	○	○	○	○	○	5	10	15	10	5	22	
ぱっちりマント				○				6		3	22	
ハッピーつなぎ	○							24		12	38	
ハッピーパンツ					○			24		12	38	
ハッピーマント				○				12		6	38	
ハッピーシェル			○					6		3	38	
ラブラブドレス		○						24		12	160	※1
セーラーつなぎ	○							30		10	50	
セーラーパンツ					○			30		15	50	
セーラーマント				○				18		9	50	
セーラードレス		○						30		15	50	
むてきのこうら			○					12		6	60	
ふかふかつなぎ	○							36		18	70	
ふかふかパンツ					○			36		18	70	
ふかふかマント				○				24		12	70	
ふかふかドレス		○						36		18	70	
ファイアつなぎ	○							42		21	90	
ファイアパンツ					○			42		21	90	
ファイアマント				○				30		15	90	
ファイアシェル			○					18		9	90	
ファイアドレス		○						42		21	90	
ヒーローつなぎ	○							48		24	100	
プリンスパンツ					○			48		24	100	
スターマント				○				36		18	100	
ヒールシェル			○					24		12	100	
プリンセスドレス		○						48		24	100	
スーパージャンパー	○	○	○	○	○	30	50	50	50	50	700	※2
ひまんバタこうら	○	○	○	○	○	-50	-50	127	-50	127	222	※2

※1　ピーチ初期装備
※2　全負ステータス無効、全属性攻撃無効

武器

名前	範囲	メニュー	戦闘	値段	効果	備考
キノコ	味単	○	○	4	HP回復30	
スーパーキノコ	味単	○	○	20	HP回復80	
ウルトラキノコ	味単	○	○	78	HP全回復	
ハニーシロップ		○	○	10	FP回復10	
メイプルシロップ		○	○	30	FP回復40	
ロイヤルシロップ		○	○	101	FP全回復	
ふっかつドリンク	味単		○	5	戦闘不能解除	
リフレッシュジュース	味単		○	4	負ステータス解除	
リフレッシュオール	味全		○	50	負ステータス解除	
オタマドリンク	味全	○	○	16	HP回復30	
あしはえドリンク	味全	○	○	48	HP回復80	
おヒレちぢみドリンク	味全	○	○	120	HP回復150	
ケロケロドリンク	味全	○	○	400	HP＆FP全回復	
カタクナール	味単		○	カ2	防御力＆魔法防御力倍	
ツヨクナール	味単		○	カ2	攻撃力＆魔法攻撃力1.5倍	
ミンナカタクナール	味全		○	カ5	防御力＆魔法防御力倍	
ミンナツヨクナール	味全		○	カ5	攻撃力＆魔法攻撃力1.5倍	
ヨッシーエキス	味単		○	200	カタク＋ツヨク	
レッドヨッシーエキス	味単		○	400	無敵	
ヨッシーのクッキー	敵単		○	2	敵→アイテム変換	
ヨッシーキャンディー	味単	○	○	140	HP回復100	
ムクムクのクッキー	味全		○	69	HP回復69＋負ステータス解除	
せいすい	敵単		○	150	アンデッド系即死	
ねむりだま	敵全		○	カ1	眠り	
どくキノコ	敵単		○	30	50ダメージ＋毒	
びびりだま	敵単		○	100	100ダメージ＋恐怖	
かえんだま	敵全		○	200	120ダメージ(炎属性)	
こおりだま	敵全		○	250	140ダメージ(氷属性)	
こんぺいとう	敵全		○	400	200ダメージ	
スターのたまご	敵全		○	2	100ダメージ	※1
ふしぎなたまご			○	200	何もない	※2
ひつじのゆうわく	敵単		○	2	敵消去	※3
ひつじのしょうどう	敵全		○	2	敵消去	※4
ふくぶくろ			○	1110	使う度にコイン＋1	※5
ラッキージュエル			○	100	「ラッキー」が出る	※6
しなびたキノコ	味単	○		8	HP回復10	
くさったキノコ	味単	○		4	HP回復5	
カビはえキノコ	味単	○		2	HP回復1	
キノコ	味単	○	○	4	HP回復30	※7
フラワーカプセル		○		200	FP最大値＋1	
フラワーセット		○		600	FP最大値＋3	
フラワーギフト		○		1000	FP最大値＋5	
さよならはとつぜんに			○	カ10	「逃げる」100%成功	※8
あのころにもどりたい			○	カ15	戦闘開始時に戻す	※8

※1　使ってもなくならない。ダンス付き。しかもピーチが使うとダンスが違う。
※2　ピーチが「ラブラブリング」を装備して10回使うと「ひつじのゆうわく」になる。
※3　敵を48匹誘惑すると「ひつじのしょうどう」になる
※4　ちなみに、ひつじアイテムで倒した敵の経験値とコインは貰えない。
※5　すぐに売ってしまった方がおとく。　※6　10回使うとなくなる
※7　戦闘中に使うとキノコになる。自分に使えない。モンスタウンで子供が売ってる。
※8　使ってもなくならない。

イベントアイテム

名前	値段	入手方法など
だいじなカエルコイン	0	どろぼうロード（39ページ）でクロコから取り返した後にキノコ城（37ページ）の道具屋にもってゆくと「コオロギせんべい」がもらえる。
サイフ	246	どろぼうロード（39ページ）でクロコから手にはいる。キノコ城（３７ページ）で持ち主に返すと「フラワーカプセル」を、その後、ピーチ救出後に話かけると「カエルコイン」をもらえる。
コオロギせんべい	0	キノコ城（37ページ）の道具屋で「だいじなカエルコイン」と交換にもらえる。ケロケロ湖（42ページ）にいるカエル仙人に渡すと「ケロケロのつえ」がもらえる。
きゅうでんのカギ1	0	マシュマロ国の宮殿（81ページ）にある。とらわれた人からもらえる。キャサリンのいる部屋を開けるカギだ。
きゅうでんのカギ2	0	マシュマロ国の宮殿（83ページ）にある。キャサリンをやっつけるともらえる。キャサリンの部屋の奥を開けるカギだ。
ブチボム	0	ドゥカティの炭鉱（52ページ）でクロコをやっつけると手にはいる。奥にいるドカチチに渡すと道が開ける。
カルボクッキー	2	ドゥカティ（５１ページ）にある。「びかびかいし」と交換で入手できる。
びかびかいし	4	ドゥカティ（51ページ）にある。「はなび」と交換で入手できる。モンスタウンの封印の部屋の扉を開く
じらいルームのかぎ	0	ブッキータワー（56ページ）にある。じらいルームの扉を開く／じらいルームでは、「シュビビンシューズ」が入手できる。
ごせんぞルームのかぎ	0	ブッキータワー（56ページ）のご先祖様めくりを正解させると、入手できる。／ご先祖ルームでは、「ワンワン」が入手できる。
そうこのかぎ	0	リップルタウン（62ページ）で、ヤリドヴィッヒを倒すと手にはいる。リップルタウンの倉庫の扉を開いて村人を救出できる。
むしかご	0	リップルタウン（62ページ）にあるカブト虫こうかんじょで借りられる。もっていると、ブッキー坂でカブト虫きょうそうができる。
ソプラノカード	0	ケロケロ湖（42ページ）のメロディ・ベイで、１曲目をクリアすると、入手できる。
アルトカード	0	ドゥカティでダイナとマイトを救出後、ケロケロ湖（42ページ）のメロディ・ベイで、２曲目をクリアすると、入手できる。
テナーカード	0	モンスタウン発見後、ケロケロ湖（42ページ）のメロディ・ベイで、３曲目をクリアすると、入手できる。
たね	300	ビーンズバレー（76ページ）で、クイーンフラワーを倒した後にトンダリヤが落としていく。
ひりょう	200	マシュマロ国（80ページ）でマルガリータ撃破後、雲の東側でトンダリヤから、手にはいる。「たね」と「ひりょう」の２つをそろえ、ローズタウン44ページ）に行くと、「ひまんバタこうら」（２種）」が入手できる。
テレサのおふだ	0	ヨースター島（５０ページ）にある。GOALの文字のAとOの間で入手できる。
カロンのおふだ	0	マリオの家（３６ページ）にある。ベッドの下に隠されている。
レイホーのおふだ	0	ローズタウン（44ページ）の看板のうしろにある。「おふだ」を３つそろえ、モンスタウン（74ページ）のベッドで寝ると、「ゆうれいくんしょう」が入手できる。
コオロギようかん	0	カントリーロード（70ページ）から行ける隠し地下通路からキノケロ水路（40ページ）に出たあと、５の宝箱からとれる。カエル仙人に渡すと「カエルコイン」を10枚もらえる。
はなび	500	ドゥカティでダイナとマイト救出後、花火職人から購入可能。購入数によってエンディングの花火が変化する
ブリリアントカード	1554	ブッキータワー（56ページ）のクラウンブロス（兄）のボール当てで１２回正解すると入手できる。ただし、不正解は-１ポイント。

ワンダーライフスペシャル
任天堂公式ガイドブック
スーパーマリオRPG 完全攻略版

監修	糸井重里（エイプ）
企画・編集	渡辺隆司（キャメルクラッチ）
	柴尾豊太郎
	吉村善幸
	大窪純一郎（小学館）
カバーデザイン	東白英（ホワイト・ファット・グラフィックス）
本文デザイン	田村 宏（sakana studio）
Map制作協力	中平アケミ
	ようこちん
協力	平田裕介（スクウェア）

1996年5月10日初版第1刷発行　（検印廃止）
1998年2月20日　第8刷発行

●発行人
田辺茂男
●印刷所
三晃印刷株式会社
Printed in Japan
●発行所
株式会社小学館
〒101-8001 東京都千代田区一ツ橋2－3－1
振替（00180-1-200）
TEL 編集（03）3230-5395
販売（03）3230-5749

○ゲームについてのご質問には一切お答えできません。
特に、電話でのご質問はご遠慮ください。
○造本には十分注意しておりますが、万一、落丁、乱丁などの不良品がありましたら、「制作部」
（TEL0120-336-082）あてにお送りください。送料小社負担にてお取り替えいたします。
R 本書の全部または一部を無断で複写（コピー）することは、著作権法上での例外を除き禁じられています。本書からの複写を希望される場合は、日本複写権センター（TEL03-3401－2382）にご連絡ください。

©1995 Nintendo／スクウェア
キャラクター：©Nintendo、©スクウェア
スーパーファミコンは任天堂の登録商標です。

ISBN4－09－102538－2

9784091025388

ISBN4-09-102538-2

C9476 ¥922E

1929476009227

定価：本体922円＋税

雑誌 69913－38